

Today Selections >> **SCC, SUN, TIPCO**

Stock	S	R	Comment
<b>SCC</b>	397.00	403.00	คาดกำไร 1Q64 โตเด่น +70% YoY
<b>SUN</b>	9.55	11.10	คาด Order 1Q64 ทะลัก +50% YoY
<b>TIPCO</b>	10.30	11.20	รุกฟังก์ชันคอลดริงค์ เตรียมเปิดร้านขายเครื่องดื่มผสมกัญชง

**April investment outlook**

- April:** ประเมินภาพ SET Index ยังคงอยู่ในช่วงของการทดสอบเวลาบดเจ็บ หรือการต่อเวลาการเล่น จากปัจจัยทางด้านสภาพคล่องที่ยังคงเอ่อล้น โดยเฉพาะสภาพคล่องในประเทศ หลังล่าสุดเมื่อวานนี้ ธปท. รายงานตัวเลข M2 ประจำเดือนก.พ. ปรับตัวสูงขึ้นต่อเนื่องมาอยู่ที่ 23 ล้านล้านบาท หรือคิดเป็นการเติบโตถึง 10% YoY (รูปที่ 1) ซึ่งเราคาดว่าปัจจัยนี้จะทำให้การมีส่วนร่วมของนักลงทุน Retail ในตลาดคงอยู่ในระดับสูง ซึ่งนั่นหมายถึงว่า กลุ่มหุ้นขนาดกลาง-เล็กมีโอกาที่จะปรับตัว Outperform หุ้นขนาดใหญ่ได้ต่อไปในระยะสั้น
- Theme:** ทั้งนี้ ในส่วนของ Valuation ตลาดหุ้นไทยนั้น ยังคงอยู่ในระดับที่สูงตามเดิม โดยหากดู Risk premium ในตลาดล่าสุด พบว่าอยู่ที่ระดับ 3.3% ต่ำกว่าค่าเฉลี่ยที่ 4.0% (รูปที่ 2) บ่งชี้ว่าความคาดหวังเชิงบวกได้อยู่ในราคาไปพอสมควรแล้ว ด้วยเหตุนี้กลยุทธ์การลงทุนของเราในเดือนเมษายน ยังคงแนะนำเป็นลักษณะของการ Selective ไปยังธีมการลงทุนที่น่าสนใจ ซึ่งเราแบ่งออกเป็นดังนี้
  - กลุ่มหุ้นที่ได้ประโยชน์จากธีม Reopening แต่จะต้องมี Valuation ที่ยังถูกอยู่ อาทิ กลุ่มน้ำมัน ได้แก่ **OR, PTG** และกลุ่มโรงพยาบาล ได้แก่ **BDMS, BCH, IMH**
  - กลุ่มหุ้นส่งออกที่ได้ประโยชน์จากการฟื้นตัวของเศรษฐกิจโลก และการอ่อนค่าของเงินบาท อาทิ กลุ่มยานยนต์ ได้แก่ **AH** กลุ่มอาหาร ได้แก่ **CPF, TU**
  - กลุ่มหุ้นที่คาดว่าจะรายงานผลกำไรไตรมาส 1/64 ออกมาเติบโตทั้ง YoY และ QoQ พร้อมทั้งยังซื้อขายด้วย Dividend yield อยู่ในระดับสูงเกินกว่า 3% ขึ้นไป ได้แก่ **ADVANC, EGCO, PTT, QH, SCC**
  - หุ้นที่คาดว่าจะถูกคัดเลือกเข้าสู่ดัชนี MSCI Thailand standard index ประจำปี 2021 ได้แก่ **SCGP**
  - หุ้นที่คาดว่าจะถูกคัดเลือกเข้าสู่ดัชนี SET50 ที่จะมีผลบังคับใช้ในรอบครึ่งปีหลังนี้ ได้แก่ **STGT, IRPC, STA**
- Factors:** สำหรับปัจจัยที่น่าติดตามในวันนี้ ได้แก่
  - การประชุมร่วมของกลุ่ม OPEC+ โดยเริ่มมีกระแสข่าวว่าซาอุดีอาระเบียพร้อมกลับสมาชิกในกลุ่มให้มีการยืดอายุการผลิตกำลังการผลิตที่ระดับวันละ 7 ล้านบาร์เรลออกไปอีกถึงเดือนมิถุนายน จากเดิมที่จะสิ้นสุดเดือนมิถุนายน รวมถึงการต่ออายุการผลิตแบบสมัครใจของตนเองอีกวันละ 1 ล้านบาร์เรลด้วยเช่นกัน อย่างไรก็ตาม ข่าวดังกล่าวกลับไม่ได้สร้างแรงหนุนต่อราคาน้ำมันดิบในตลาดที่มีการย่อตัวลงเล็กน้อยจากความกังวลทางด้านอุปสงค์ที่อาจลดลงจากการกลับมาใช้มาตรการ Lockdown ในหลายประเทศ
  - รายงานตัวเลข PMI ภาคการผลิตของยุโรปและ ISM ภาคการผลิตของสหรัฐฯ ประจำเดือนมี.ค. ซึ่งล่าสุดตลาดคาดหวังระดับสูงที่ระดับ 62.4 และ 61.5 ตามลำดับ
- U.S. Stimulus:** การแถลงรายละเอียดแผนกระตุ้นเศรษฐกิจสหรัฐฯ ฉบับใหม่ 2 ล้านล้านเหรียญฯ โดยปธน. โจ ไบเดน เมื่อคืนนี้ไม่ได้สร้าง Impact ที่มีนัยสำคัญต่อตลาดหุ้นมากนัก ถึงแม้ว่าจะเป็นสาเหตุส่วนหนึ่งที่ทำให้ Bond yield สหรัฐฯ ปรับสูงขึ้นทำจุดสูงสุดใหม่ โดยรุ่นอายุ 10 ปีขยับขึ้นมาอยู่ที่ 1.7% เป็นที่เรียบร้อยแล้ว ทั้งนี้ มีปัจจัยที่จะต้องจับตาในช่วงถัดไปก็คือ วิธีการจัดหาแหล่งเงินทุนของเม็ดเงินในแพ็คเกจนี้ว่าจะมีการจัดหาผ่านการเก็บขึ้นภาษีต่างๆ อาทิ ภาษีนิติบุคคลด้วยหรือไม่ หลังจากที่ยาน ไบเดน ได้เปรยๆ ออกมาแล้วเมื่อคืนนี้ว่า ภาษีดังกล่าวอาจมีการขยับขึ้นจาก 21% มาเป็น 28% รวมไปถึงการจัดเก็บภาษีเพิ่มเติมต่อบริษัทข้ามชาติที่มีรายได้จากการดำเนินธุรกิจในแต่ละประเทศ หากประเด็นการเก็บภาษีนี้มีความชัดเจนมากขึ้นเท่าไร มองจะเป็นปัจจัยกดดันกำไรและราคาของหุ้นของตลาดสหรัฐฯ ในช่วงถัดไปได้

(อ่านรายละเอียดต่อหน้าหลัง)

 แนวรับ **1,580** แนวต้าน **1,592**
**Market Summary**

	Closed	+/-	%Chg
SET	1,587.21	- 2.32	- 0.15
SET50	971.24	- 1.46	- 0.15
SET100	2,203.56	- 3.51	- 0.16
Mai	461.89	+ 2.29	+ 0.50
Dow Jones	32,981.55	-85.41	-0.26
Nasdaq	13,246.87	+201.48	+1.54
Nikkei	29,178.80	- 253.90	- 0.86
Hang Seng	28,378.35	- 199.15	- 0.70
SET Mkt. Cap (Btmn)	18,022.84		
SET Turnover (Btmn)	72,418.48		
PER(x)	41.43		

**Stock Top Active**

PTT	EA	STGT	OSP	CPALL
<b>1) ENER</b>				
<b>2) COMM</b>				
<b>3) FOOD</b>				
<b>31 Mar.21</b>	<b>Buy</b>	<b>Sell</b>	<b>Net</b>	
Institution	4,402	5,991	-1,588	
Proprietary	7,157	6,692	465	
Foreign	27,532	27,921	-389	
Local	33,327	31,814	1,513	
<b>1-31 Mar.21</b>	<b>Buy</b>	<b>Sell</b>	<b>Net</b>	
Institution	168,855	161,552	7,303	
Proprietary	233,810	231,436	2,374	
Foreign	741,763	741,832	-68	
Local	960,406	970,014	-9,609	

Commodities	31 Mar.21	30 Mar.21	Chg	%Chg
Bt/US\$	31.24	31.30	-0.06	-0.19
US\$/Yuan	6.552	6.571	-0.02	-0.30
US Bond Yield 10y(%)	1.744	1.724	+0.02	+1.14
Brent Oil (US\$/bbl)	62.74	64.17	-1.43	-2.23
Nymex Oil (US\$/bbl)	59.16	60.55	-1.39	-2.30
Gold Spot (US\$/oz)	1,707.52	1,685.12	+22.40	+1.33
Baltic Dry Index	2,046.00	2,103.00	-57.00	-2.71
Dollar Index (DXYO)	93.20	93.27	-0.06	-0.07

**Today's Event**

- TNITY XD** 0.50 บาท
- AS** ลุกหุ้นเข้า 7,129,820 หุ้น

 นุตชาติ เมฆมาสิน  
 CFA, FRM (ID: 31379)  
 E-mail: nuttchart@trinitythai.com

# Strategy

- **BoT recap:** รายงานตัวเลขเศรษฐกิจไทยประจำเดือนก.พ.ที่ออกมาเมื่อวานนี้มีประเด็นที่น่าสนใจดังนี้
  - 1) ดัชนี PCI หรือการบริโภคภาคเอกชน ซึ่งถือว่ามี การปรับตัวขึ้นได้ดี MoM ที่ 3.4% เป็นไปในทิศทางที่เราคาดหวังไว้
  - 2) ตัวเลขดุลบัญชีเดินสะพัดถือว่าออกมาใกล้เคียงตลาดคาด โดยขาดดุลอยู่ที่ 1.1 พันล้านเหรียญฯ โดยล่าสุดพบว่าเงินบาทปรับตัวแข็งค่าขึ้นมาเล็กน้อยอยู่ที่ 31.2 บาท/ดอลลาร์

**รูปที่ 1: อัตราการเติบโตของฐานเงิน (M2) ในไทยล่าสุด**



Source: Bloomberg

**รูปที่ 2: Risk premium ของตลาดหุ้นไทยอยู่ในระดับต่ำ**

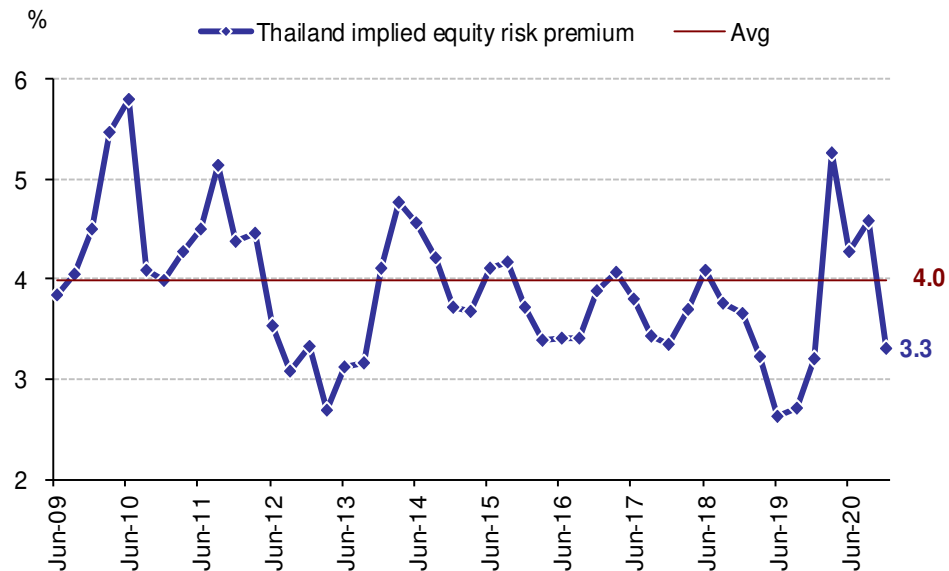

Source: Trinity Research

ณัฐชาติ เมฆมาดิน, CFA, FRM  
เลขทะเบียนนักวิเคราะห์:  
031379  
nuttachart@trinitythai.com

## Fund Flow

### Foreign Portfolio Investment in Equities (Asia ex. Japan)

Unit : US\$ mn

	As at	Day	WTD Net	MTD Net	YTD Net
<b>India</b>	26-Mar	54.6	-530.6	2,627.4	7,621.2
<b>Indonesia</b>	31-Mar	-76.4	-98.4	-186.3	846.9
<b>Malaysia</b>	30-Mar	6.9	28.6	74.7	-347.8
<b>Philippines</b>	31-Mar	-35.0	-44.3	-482.7	-946.5
<b>South Korea</b>	31-Mar	-325.1	38.3	-1,310.2	-8,346.0
<b>Sri Lanka</b>	31-Mar	-0.2	-7.5	-21.3	-91.0
<b>Taiwan</b>	31-Mar	-539.8	234.1	-5,522.5	-12,136.1
<b>Thailand</b>	31-Mar	-12.4	113.0	-1.0	-986.5
<b>Vietnam</b>	31-Mar	-9.8	-31.2	-531.6	-809.0

Source: Bloomberg

## Net Foreign

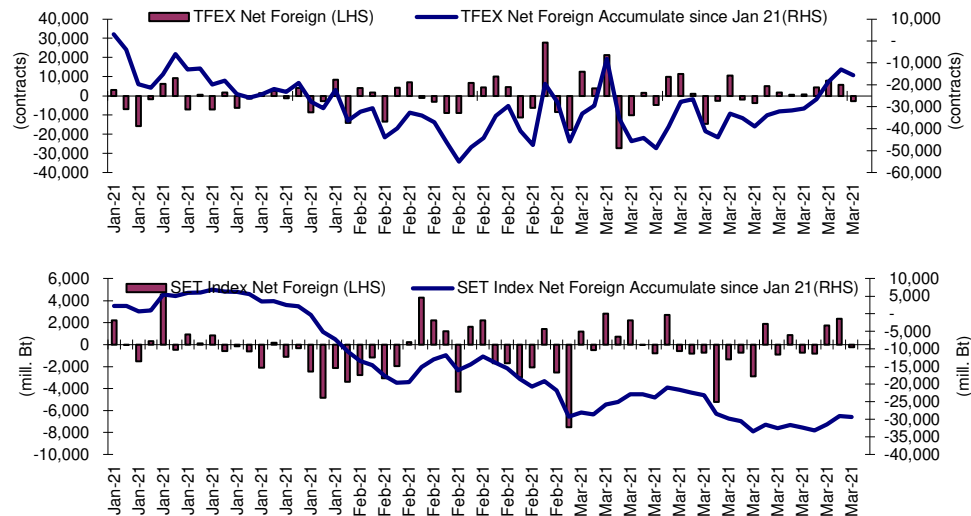

## Indicators to watch

	Last	Previous	% chg	1W Prior	1M Prior	Remark
VIX Index	19.61	20.74	-5.4%	-3.4%	-18.6%	+
Ted Spread	0.19	0.19	0.0%	-2.9%	25.8%	+
TTF (Thai Trust Fund)	11.27	11.25	0.2%	0.4%	6.1%	+
U.S.Dollar Index	93.20	93.27	-0.1%	0.9%	2.4%	+
U.S.Bond Yield	1.75	1.73	1.1%	8.8%	22.8%	+
US Coal Index	7.5	6.87	9.2%	39.9%	58.2%	+
Emerging Asia Index (MXMS)	731.24	725.75	0.8%	-0.6%	-3.9%	+

Source: Bloomberg, Aspen

## Price performance of Stock in SET50 (for weekly: 31 Mar 2021 - 24 Mar 2021)

Stock	31-Mar-21	%YTD	%-1W	%-1M	%-3M	%-6M	%-12M
<b>SET</b>	<b>1,587.21</b>	<b>10</b>	<b>1</b>	<b>3</b>	<b>10</b>	<b>27</b>	<b>41</b>
<b>SET50</b>	<b>971.24</b>	<b>7</b>	<b>1</b>	<b>1</b>	<b>7</b>	<b>23</b>	<b>28</b>
<b>BANK</b>	<b>401.51</b>	<b>19</b>	<b>1</b>	<b>4</b>	<b>19</b>	<b>61</b>	<b>48</b>
BBL	126.00	6	1	0	6	31	25
KBANK	145.00	28	0	-1	28	86	58
KTB	12.20	10	1	0	10	37	7
SCB	111.50	27	1	2	27	72	61
TISCO	97.25	10	1	1	10	53	39
TMB	1.23	14	2	6	14	38	40
<b>COMM</b>	<b>39,106.62</b>	<b>16</b>	<b>2</b>	<b>5</b>	<b>16</b>	<b>14</b>	<b>31</b>
CRC	37.25	21	1	4	21	42	33
BJC	39.25	13	6	2	13	8	-3
COM7	64.00	64	5	9	64	55	310
CPALL	69.25	19	2	7	19	15	14
GLOBAL	20.80	22	-1	-3	22	5	127
HMPRO	14.80	8	1	5	8	5	33
<b>CONMAT</b>	<b>10,230.10</b>	<b>8</b>	<b>1</b>	<b>7</b>	<b>8</b>	<b>20</b>	<b>30</b>
SCC	399.00	6	1	7	6	18	23
TOA	31.75	-5	-1	0	-5	-16	1
<b>ENERG</b>	<b>24,064.37</b>	<b>6</b>	<b>1</b>	<b>1</b>	<b>6</b>	<b>28</b>	<b>40</b>
BGRIM	45.75	-6	0	-7	-6	7	15
EA	62.00	26	6	-5	26	57	84
EGCO	185.50	-4	-1	3	-4	-2	-20
GPSC	77.00	4	4	0	4	31	35
GULF	33.50	-2	0	-4	-2	8	12
OR	32.25	N/A	-2	8	N/A	N/A	N/A
PTT	41.00	-4	2	0	-4	24	33
PTTEP	114.00	16	1	0	16	43	69
RATCH	51.25	-3	-1	0	-3	1	-10
TOP	60.75	17	-1	0	17	81	98
<b>ETRON</b>	<b>4,443.42</b>	<b>-28</b>	<b>-4</b>	<b>-21</b>	<b>-28</b>	<b>67</b>	<b>444</b>
DELTA	290.00	-40	-6	-29	-40	76	753
<b>FIN</b>	<b>5,950.47</b>	<b>24</b>	<b>0</b>	<b>12</b>	<b>24</b>	<b>59</b>	<b>103</b>
BAM	21.70	-1	0	-1	-1	5	9
KTC	79.00	33	3	15	33	123	190
MTC	70.75	20	0	6	20	41	102
SAWAD	85.25	30	-2	18	30	71	101
<b>FOOD</b>	<b>13,714.27</b>	<b>15</b>	<b>0</b>	<b>1</b>	<b>15</b>	<b>17</b>	<b>42</b>
CBG	129.00	13	-4	-10	13	10	103
CPF	29.50	10	2	-1	10	6	21
MINT	32.50	26	3	6	26	64	93
OSP	35.25	-1	3	-2	-1	-1	-1
TU	14.70	8	1	2	8	4	7
<b>HELTH</b>	<b>5,026.88</b>	<b>7</b>	<b>1</b>	<b>3</b>	<b>7</b>	<b>16</b>	<b>20</b>
BDMS	21.60	4	1	3	4	10	14
BH	136.00	13	0	3	13	40	19
<b>ICT</b>	<b>140.34</b>	<b>3</b>	<b>2</b>	<b>5</b>	<b>3</b>	<b>8</b>	<b>0</b>
ADVANC	173.50	-1	1	2	-1	2	-14
DTAC	32.75	-2	1	4	-2	2	-20
INTUCH	58.00	3	2	5	3	15	16
TRUE	3.40	-1	4	2	-1	14	8
<b>MEDIA</b>	<b>51.35</b>	<b>17</b>	<b>6</b>	<b>9</b>	<b>17</b>	<b>27</b>	<b>63</b>
VGI	7.25	9	7	4	9	12	27
<b>PETRO</b>	<b>1,151.26</b>	<b>13</b>	<b>-1</b>	<b>1</b>	<b>13</b>	<b>70</b>	<b>100</b>
IVL	44.50	20	-1	4	20	113	108
PTTGC	62.75	7	-1	-3	7	57	106
<b>PKG</b>	<b>4,850.58</b>	<b>11</b>	<b>-1</b>	<b>0</b>	<b>11</b>	<b>21</b>	<b>116</b>
SCGP	46.75	13	-3	-3	13	N/A	N/A
<b>PROP</b>	<b>237.23</b>	<b>15</b>	<b>1</b>	<b>6</b>	<b>15</b>	<b>34</b>	<b>48</b>
AWC	5.10	12	1	0	12	45	56
CPN	58.25	22	3	4	22	35	36
LH	8.55	8	0	5	8	24	28
<b>TRANS</b>	<b>368.07</b>	<b>11</b>	<b>2</b>	<b>2</b>	<b>11</b>	<b>19</b>	<b>32</b>
AOT	69.00	11	3	1	11	22	36
BEM	8.75	5	1	5	5	3	13
BTS	9.65	4	2	2	4	1	6

## 1 Week Performance

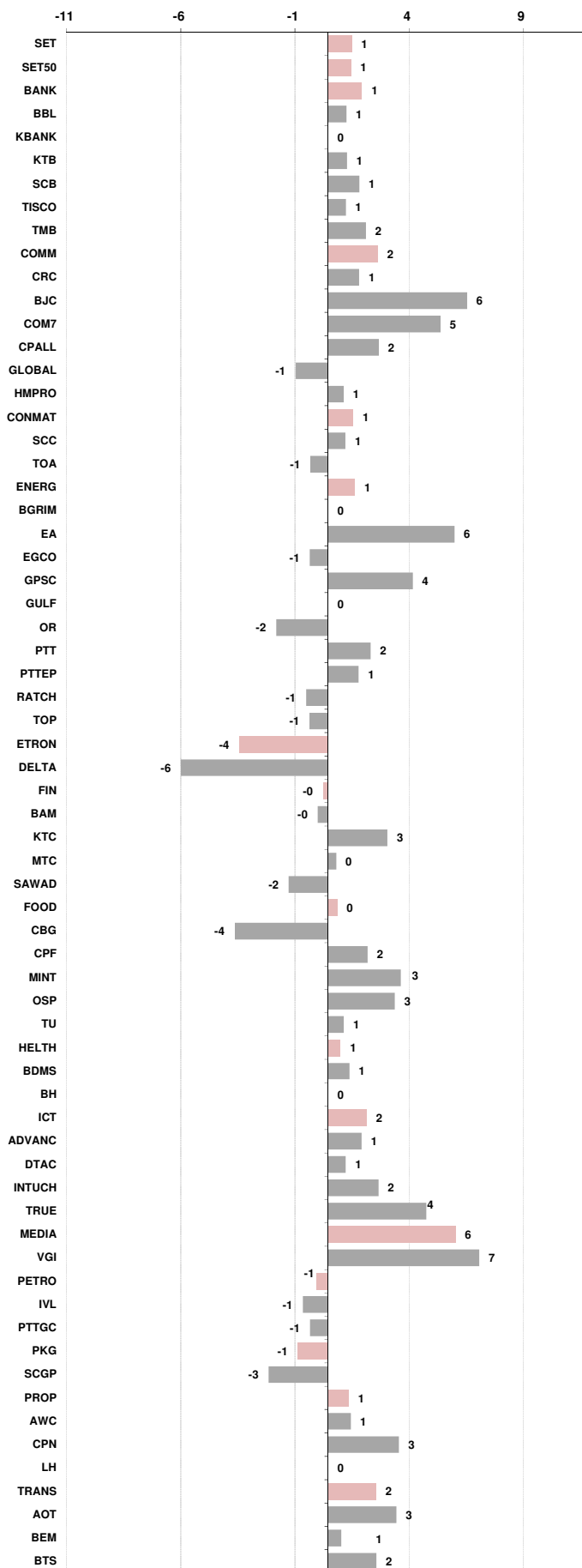



อัตราแลกเปลี่ยนวันนี้*		31.24 Change	-0.06
------------------------	--	--------------	-------

\*เปรียบเทียบ Transaction ล่าสุดกับก่อนหน้า (โดยไม่แยกว่าเป็นของ off-shore หรือ on-shore)

สินค้า	ดัชนีราคา	ปิดล่าสุด	ก่อนหน้า	ราคาปิดล่าสุด	ก่อนหน้า	เปลี่ยนแปลง +/-	%	หลักทรัพย์ที่เกี่ยวข้อง	
เรือ <i>ปรับปรุจ</i>	Baltic Dry Index (spot)	31-Mar-21	30-Mar-21	2,046	2,103	-57.00	-2.7%	PSL, TTA	
	BHSI (Handy Size)	31-Mar-21	30-Mar-21	1,167	1,201	-34.00	-2.8%		
ยาง	(US Cents/kg)	31-Mar-21	30-Mar-21	225.00	227.90	-2.90	-1.3%	STA, TRUBB	
	(Cent/Pound)	31-Mar-21	30-Mar-21	14.77	14.92	-0.15	-1.0%	KSL	
น้ำตาล	(Cent\$/Bushel)	31-Mar-21	30-Mar-21	1,446.00	1,367.00	+79.00	5.8%	TVO	
น้ำมันปาล์ม	(US\$/ton)	31-Mar-21	30-Mar-21	3,612.00	3,572.00	+40.00	1.1%	CPI, LST, UPOIC, UVAN	
สังกะสี	(US\$/ton)	31-Mar-21	30-Mar-21	2,833.00	2,823.50	+9.50	0.3%	PDI	
ทองคำ	(US\$/oz)	31-Mar-21	30-Mar-21	1,713.80	1,683.40	+30.40	1.8%	THL (Source:Aspen)	
SPDR Gold Trust	(ton)	31-Mar-21	30-Mar-21	1,037.50	1,037.50	+0.00	0.0%		
น้ำมันดิบ <i>ทุกวัน</i>	WTI (US\$/barrel)	31-Mar-21	30-Mar-21	59.16	60.55	-1.39	-2.3%	PTT, PTTEP, TOP, PTTGC, BCP	
	Brent (US\$/barrel)	31-Mar-21	30-Mar-21	62.74	64.17	-1.43	-2.2%	(Source:Aspen)	
ค่าการกลั่น <i>ทุกวัน</i>	GRM (US\$/barrel)	31-Mar-21	30-Mar-21	-0.45	-0.24	-0.21	87.5%	BCP, IRPC, PTTGC and TOP (Bloomberg)	
น้ำมันทำความร้อน	Heating Oil (cent/gallon)	31-Mar-21	30-Mar-21	155.48	157.64	-2.16	-1.4%	BCP, IRPC, PTTGC and TOP (Bloomberg)	
	Natural Gas(\$/MMBtu)	31-Mar-21	30-Mar-21	2.60	2.63	-0.02	-1.0%	PTTEP, PTT, BANPU (Bloomberg)	
ปิโตรเคมี	Naphtha (US\$/MT)	31-Mar-21	30-Mar-21	575.38	578.13	-2.75	-0.5%	PTTGC, SCC (เป็นต้นทุน)	
	Ethylene (US\$/MT)	26-Mar-21	19-Mar-21	1,015	1,065	-50.00	-4.7%	PTTGC, SCC, IRPC (Bloomberg)	
	Propylene (US\$/MT)	26-Mar-21	19-Mar-21	1,145	1,180	-35.00	-3.0%	PTTGC, SCC, IRPC	
เหล็ก US.Mid West	HRC (US\$/ton) รีดร้อน	31-Mar-21	30-Mar-21	1,348.0	1,277.0	+71.00	5.6%	(Source:Bloomberg)	
ถ่านหิน	NEX (US\$/ton)	26-Mar-21	19-Mar-21	98.73	91.12	+7.61	8.4%	BANPU, LANNA, UMS	
อาหาร	ไก่ (บาท/กก.)	31-Jan-21	30-Dec-20	32	32	+0.00	0.0%	CPF, GFPT (Source: CPF)	
	ทุเรียน <i>ทุกเดือน</i>	ทุเรียน <i>ทุกเดือน</i>	31-Jan-21	30-Dec-20	155	165	-10.00	-6.1%	CPF, CFRESH, SSF, ASIAN, TU
	สุกร (บาท/กก.)	31-Jan-21	30-Dec-20	80	73	+7.00	9.6%	CPF	

กราฟแสดงแนวโน้มราคา

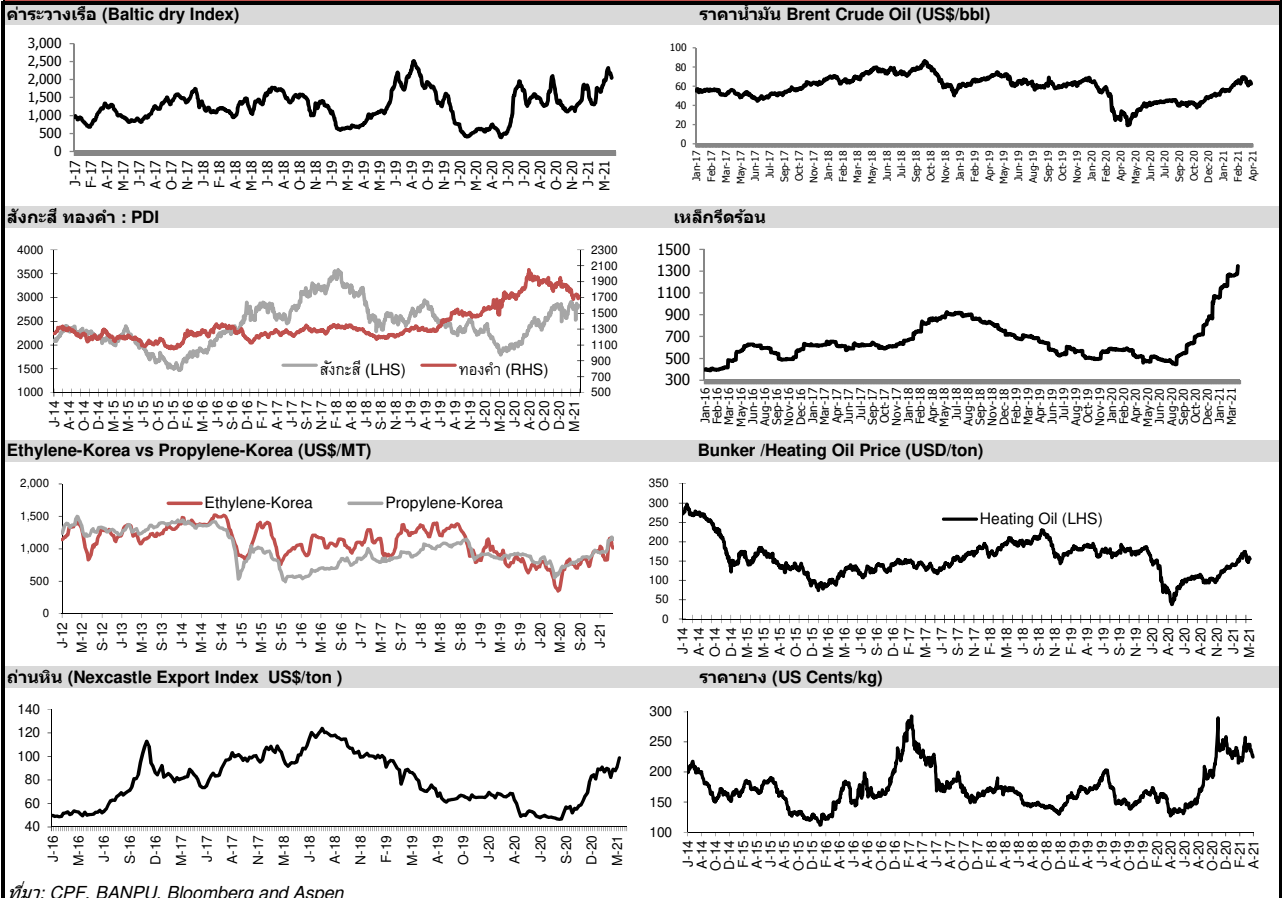

ที่มา: CPF, BANPU, Bloomberg and Aspen





## NVDR Trading Data by Stock : 1 Apr 2021

Total NVDR Trading (Bt m)	Date 31 Mar 21	Net (Bt M)
27,865.93	Institutions	-1,588.36
% of SET : 19.24%	Proprietary	+464.58
Total SET Trading Value : +72,418.48	Foreign	-389.28
	Local Investor	+1,513.05

Net Buy ซื้อสุทธิ						
Value (Btm) : มูลค่า (ล้านบาท)						
STOCK	31 Mar	30 Mar	29 Mar	26 Mar	25 Mar	Total 5 Days
1 PTT	887.1	45.5	420.3	-198.1	79.5	1,234.3
2 PTTGC	256.7	-56.6	101.7	64.3	80.1	446.2
3 CBG	249.6	140.5	-112.6	-6.7	-180.7	90.1
4 OR	245.7	128.1	-121.0	-14.1	287.5	526.2
5 EA	164.4	-68.8	-40.8	-124.3	-62.8	-132.3
6 SCC	161.7	125.4	223.6	8.1	160.6	679.4
7 MTC	109.7	167.3	29.3	-52.1	-57.0	197.2
8 BDMS	99.6	5.5	13.1	-8.6	92.2	201.8
9 KTC	86.1	18.3	-139.3	148.0	-8.8	104.3
10 TU	81.9	23.0	-8.6	-30.6	-43.3	22.5
11 BGRIM	78.8	12.3	-50.9	3.7	121.2	165.1
12 BJC	71.8	93.2	7.0	30.7	-13.8	188.9
13 LH	56.2	76.2	29.8	-52.9	35.0	144.4
14 GUNKUL	54.9	7.1	43.9	35.3	-5.7	135.4
15 GULF	53.3	173.8	-7.8	-67.4	-36.4	115.5
16 BANPU	49.0	51.2	224.7	67.4	24.0	416.3
17 WHA	43.1	61.2	19.0	96.0	44.7	263.9
18 STEC	41.3	-24.9	29.4	3.5	-45.1	4.2
19 SPRC	39.2	-0.7	26.7	20.9	-10.3	75.8
20 EPG	38.3	77.6	1.7	-23.9	-100.1	-6.5
21 SCGP	38.1	72.3	137.4	145.3	66.1	459.2
22 NEX	36.9	-5.3	10.0	0.2	7.0	48.8
23 AIE	36.0	-44.3	66.1	9.5	-6.1	61.1
24 PLANB	35.1	20.4	69.5	34.6	-11.5	148.1
25 CKP	33.8	18.1	3.0	-3.9	29.4	80.5
26 JKN	32.9	3.5	8.1	-8.9	-2.4	33.2
27 OSP	31.0	13.0	-76.0	-15.0	-51.4	-98.4
28 SUPER	28.8	10.5	-11.3	-12.7	-10.1	5.1
29 SPALI	27.4	61.9	-27.0	89.9	31.9	184.1
30 DOHOME	26.2	-4.3	49.3	4.7	-18.4	57.4

Net Sell ขายสุทธิ						
Value (Btm) : มูลค่า (ล้านบาท)						
STOCK	31 Mar	30 Mar	29 Mar	26 Mar	25 Mar	Total 5 Days
AOT	-151.1	118.2	9.0	-117.9	20.9	-120.9
KBANK	-135.8	161.2	35.7	-177.0	112.6	-3.3
SCB	-134.3	39.7	-92.2	46.4	-46.0	-186.5
COM7	-132.7	388.0	-54.6	-40.3	-88.0	72.4
CPN	-123.0	118.0	26.1	-34.3	-7.6	-20.7
DELTA	-121.6	181.6	33.5	-1.4	-255.0	-163.0
THANI	-120.3	-23.1	70.9	8.2	-21.8	-86.2
CPF	-92.8	141.8	-26.1	-16.0	197.4	204.3
PTG	-81.4	-23.2	-55.5	27.0	-15.5	-148.5
TMB	-62.8	-39.1	-36.1	-156.9	39.4	-255.6
TCAP	-53.5	-94.4	-19.1	-9.3	50.8	-125.4
BTS	-53.5	-24.2	144.7	22.7	-3.0	86.7
JMART	-50.6	-33.5	-46.1	-66.2	-119.2	-315.6
HMPRO	-49.9	81.7	-5.3	4.9	-3.8	27.6
PTTEP	-41.9	215.1	-51.2	47.0	137.8	306.7
BBL	-39.7	151.5	65.7	-131.6	-101.1	-55.3
BEM	-34.5	5.2	83.6	36.1	-24.9	65.6
AMANAHAH	-29.1	14.5	16.4	26.2	12.0	40.1
TISCO	-28.9	64.4	14.9	-6.1	-6.6	37.7
RCL	-24.3	-48.5	23.1	-10.5	-18.2	-78.4
AEONTS	-23.7	-270.9	8.8	-76.8	-128.0	-490.5
VNT	-23.1	23.6	61.7	13.0	82.3	157.4
CRC	-22.3	23.1	16.2	5.8	-15.4	7.4
BAM	-22.0	56.6	-0.8	-4.8	0.3	29.4
KCE	-21.6	-76.4	51.2	-102.4	23.1	-126.1
TQM	-21.5	-7.9	1.6	-40.6	-33.6	-102.0
RS	-20.9	-22.0	-79.7	58.6	23.2	-40.9
ITD	-20.6	13.1	8.7	26.9	9.0	37.2
BWG	-19.3	27.5	5.2	5.2	-11.5	7.2
BH	-19.1	13.0	16.9	-11.0	7.7	7.4

MONTH TO DATE (Bt m) ยอดซื้อขายสุทธิเดือน มีนาคม 64		
1 - 31 Mar 21		
TOTAL NET BUY	TOTAL NET SELL	
CPALL	3,691.0	KBANK -2,133.6
PTT	3,337.2	STA -1,709.5
IVL	1,961.6	EA -1,020.6
PTTEP	1,950.6	INTUCH -954.2
SCC	1,731.1	BBL -858.9
SCGP	1,225.4	JMART -706.5
OR	1,161.9	KCE -687.1
STGT	1,049.3	AOT -656.3
PTTGC	972.1	DTAC -627.7
CPF	966.5	BEM -577.9
AP	859.3	GPSC -576.8
COM7	856.5	IRPC -572.4
BJC	811.9	KKP -333.8
SPALI	773.7	BPP -331.1
MINT	747.1	BTS -330.0
CHG	739.3	SSP -327.6
ADVANC	708.2	PRM -314.4
RATCH	683.6	TQM -277.7
SAWAD	660.9	HMPRO -272.8
KTB	591.1	TTW -271.3
TMB	586.2	SPRC -267.1
AWC	421.1	DOHOME -263.7
PTG	403.9	VGI -250.7
DELTA	400.0	NER -246.2
MTC	397.1	BGRIM -236.9
CBG	393.7	PSL -227.3
BAM	391.7	TISCO -220.9
CRC	374.5	RCL -207.5
BH	373.9	ZIGA -183.0
KEX	368.9	UTP -174.7

YEAR TO DATE Y2021 (Bt m) ยอดซื้อขายสุทธิปี 2564		
4 Jan 21 - 31 Mar 21		
TOTAL NET BUY	TOTAL NET SELL	
1 KBANK	9,219.6	BDMS -3,608.1
2 PTTEP	8,812.0	GPSC -2,934.5
3 OR	7,237.5	INTUCH -2,825.0
4 PTT	4,364.0	CPN -2,573.4
5 IVL	2,952.9	AOT -2,453.2
6 SCB	2,514.4	ADVANC -1,805.0
7 SCGP	2,335.7	BBL -1,436.6
8 PTTGC	2,310.7	BTS -1,176.6
9 STGT	2,117.4	DTAC -898.8
10 CBG	1,750.9	HMPRO -865.2
11 SCC	1,739.0	MINT -860.7
12 TISCO	1,463.6	BEM -849.5
13 SAWAD	1,231.0	EA -840.0
14 GULF	1,198.4	EGCO -813.3
15 SPALI	1,153.9	DELTA -782.7
16 AP	1,041.0	JMART -774.4
17 TMB	980.5	TQM -730.2
18 CHG	846.8	CRC -689.1
19 MTC	842.7	BLAND -682.6
20 KTB	783.0	TASCO -650.4
21 RS	771.9	PRM -569.6
22 BJC	713.4	HANA -566.2
23 PTG	613.2	KTC -548.9
24 CPALL	566.5	TU -495.7
25 COM7	513.8	IRPC -493.3
26 BAM	511.1	BCPG -493.2
27 PLANB	491.8	TTW -450.7
28 AWC	468.2	OSP -403.1
29 AEONTS	459.1	BH -313.1
30 EPG	419.0	BGRIM -298.9

Total Net BUY/SELL Y2020 ยอดซื้อขายสุทธิปี 2563		
Value (Btm) : มูลค่า (ล้านบาท)		
TOTAL NET BUY	TOTAL NET SELL	
1 SCC	9,289	RATCH -4,758
2 KBANK	7,582	KTB -4,477
3 STGT	4,937	EGCO -4,216
4 CRC	4,591	PTT -4,104
5 SCB	4,512	BBL -3,233
6 TU	4,070	ADVANC -2,738
7 CPN	4,043	LH -2,479
8 DELTA	4,042	TCAP -2,361
9 KTC	4,040	INTUCH -1,972
10 AOT	3,931	CBG -1,924
11 BDMS	3,701	BJC -1,552
12 BGRIM	3,635	CPF -1,365
13 PTTGC	3,482	KKP -923
14 STA	3,404	TRUE -910
15 AWC	3,356	TOP -849
16 CPALL	3,215	TMB -813
17 TISCO	2,929	PTG -709
18 BAM	2,563	ROBINS -649
19 VGI	2,297	BANPU -500
20 OSP	2,143	STEC -439
21 EA	1,938	MAJOR -411
22 HMPRO	1,502	COM7 -370
23 KCE	1,456	GLOBAL -369
24 SCGP	1,365	IRPC -357
25 GPSC	1,313	RBF -350
26 AP	1,219	TOA -339
27 PTL	953	TTW -326
28 MEGA	929	JAS -304
29 IVL	819	TASCO -268
30 PRM	777	MINT -265

## แบบรายงานการเปลี่ยนแปลงการถือหลักทรัพย์และสัญญาซื้อขายล่วงหน้าของผู้บริหาร (แบบ 59)

ชื่อบริษัท	ชื่อผู้บริหาร	วิธีการได้มา/ จำหน่าย	จำนวน (หุ้น)	ราคา (บาท)	มูลค่า (บาท)	ประเภท หลักทรัพย์	วันที่ได้มา/ จำหน่าย
CCET	นาย ชีว หงษ์ เส้น	ซื้อ	1,000,000.00	2.44	2,440,000.00	หุ้นสามัญ	30/3/2564
CSR	นาย สุชฌม ชยานนท์	ซื้อ	7,500.00	62.80	471,000.00	หุ้นสามัญ	31/3/2564
DHOUSE	นาย ธนิษฐ์ เจียรเจริญ	ซื้อ	124,100.00	0.99	122,859.00	หุ้นสามัญ	19/3/2564
ERW	นาย อภิชาต ภาไพศาลสิน	ขาย	145,000.00	4.80	696,000.00	หุ้นสามัญ	29/3/2564
ETE	นางสาว สุติกา สุทธิกาญจน์นงูร	ขาย	50,000.00	1.51	75,500.00	หุ้นสามัญ	29/3/2564
ETE	นางสาว สุติกา สุทธิกาญจน์นงูร	ขาย	50,000.00	1.50	75,000.00	หุ้นสามัญ	29/3/2564
ETE	นางสาว สุติกา สุทธิกาญจน์นงูร	ขาย	50,000.00	1.49	74,500.00	หุ้นสามัญ	29/3/2564
ETE	นางสาว สุติกา สุทธิกาญจน์นงูร	ขาย	43,300.00	1.49	64,517.00	หุ้นสามัญ	29/3/2564
ETE	นางสาว สุติกา สุทธิกาญจน์นงูร	ขาย	50,000.00	1.50	75,000.00	หุ้นสามัญ	29/3/2564
FNS	นาย วรสิทธิ์ โภคาชัยพัฒน์	ซื้อ	9,000,000.00	4.10	36,900,000.00	หุ้นสามัญ	30/3/2564
HPT	นางสาว นิจวรรณ เขวกิตติโสภณ	ขาย	4,267,000.00	0.38	1,621,460.00	ใบสำคัญแสดงสิทธิที่จะซื้อหุ้น	26/3/2564
IP	นาย ตฤณวรรณ ธนินธิพันธ์	ขาย	4,800,000.00	20.80	99,840,000.00	หุ้นสามัญ	30/3/2564
ITD	นาย สุธเมธ สุรบถโสภณ	ซื้อ	200,000.00	1.57	314,000.00	หุ้นสามัญ	26/3/2564
KUN	นางสาว วันใหม่ พุ่มถาวร	ขาย	281,400.00	2.20	619,080.00	หุ้นสามัญ	2/3/2564
KUN	นางสาว วันใหม่ พุ่มถาวร	ขาย	83,800.00	2.22	186,036.00	หุ้นสามัญ	2/3/2564
KUN	นางสาว วันใหม่ พุ่มถาวร	ขาย	26,800.00	2.26	60,568.00	หุ้นสามัญ	3/3/2564
KUN	นางสาว วันใหม่ พุ่มถาวร	ขาย	78,000.00	2.34	182,520.00	หุ้นสามัญ	3/3/2564
KUN	นางสาว วันใหม่ พุ่มถาวร	ขาย	50,000.00	2.22	111,000.00	หุ้นสามัญ	29/3/2564
LIT	นางสาว ปิยนันท์ มงคล	ขาย	24,000.00	4.52	108,480.00	หุ้นสามัญ	29/3/2564
MCRO	นาย ธรรมศักดิ์ อัญญาวัฒน์	ซื้อ	50,000.00	8.60	430,000.00	หุ้นสามัญ	29/3/2564
MCRO	นาย ธรรมศักดิ์ อัญญาวัฒน์	ซื้อ	50,000.00	8.65	432,500.00	หุ้นสามัญ	29/3/2564
MCRO	นาย ธรรมศักดิ์ อัญญาวัฒน์	ซื้อ	50,000.00	8.60	430,000.00	หุ้นสามัญ	29/3/2564
MCRO	นาย ธรรมศักดิ์ อัญญาวัฒน์	ซื้อ	50,000.00	8.60	430,000.00	หุ้นสามัญ	29/3/2564
MCRO	นาย ธรรมศักดิ์ อัญญาวัฒน์	ซื้อ	50,000.00	8.60	430,000.00	หุ้นสามัญ	29/3/2564
MUD	นาง ประทีป ทูลวรลักษณ์	ซื้อ	30,000,000.00	1.67	50,100,000.00	หุ้นสามัญ	30/3/2564
RICHY	ดิอเดอร์ อากา อรรถยุธธวงศ์	ขาย	13,300,000.00	1.01	13,433,000.00	หุ้นสามัญ	30/3/2564
RICHY	นางสาว พิษญา ตันมีสอด	ซื้อ	13,300,000.00	1.01	13,433,000.00	หุ้นสามัญ	30/3/2564
RT	นาง เมษญา แก้วดวงดี	ซื้อ	60,000.00	2.45	147,000.00	หุ้นสามัญ	29/3/2564
RT	นาง เมษญา แก้วดวงดี	ขาย	80,000.00	2.62	209,600.00	หุ้นสามัญ	30/3/2564
RT	นาง เมษญา แก้วดวงดี	ซื้อ	20,000.00	2.56	51,200.00	หุ้นสามัญ	30/3/2564
SABUY	นาย ศรันชัย สุภักดิ์ศรีรัมย์	ขาย	300,000.00	4.24	1,272,000.00	หุ้นสามัญ	26/3/2564
SALEE	นาย เลอพงศ์ วงศ์ทวีพัฒน์	ขาย	50,000.00	1.20	60,000.00	หุ้นสามัญ	30/3/2564
SFLEX	พลเอก มนตรี สังข์ทรัพย์	ซื้อ	50,000.00	5.67	283,500.00	หุ้นสามัญ	30/3/2564
SSP	นาย ธนวรรณ โกรทสิทธิกุล	ขาย	13,800,000.00	14.00	193,200,000.00	หุ้นสามัญ	29/3/2564
STI	นาย กิตติศักดิ์ สุภาคววัฒน์	ขาย	20,000.00	9.40	188,000.00	หุ้นสามัญ	29/3/2564
STI	นาย ธนา รัตนภาคินทร์	ซื้อ	10,000.00	9.05	90,500.00	หุ้นสามัญ	29/3/2564
TFG	นาย วินัย เดี่ยวสมบูรณ์กิจ	ซื้อ	2,000,000.00	5.48	10,960,000.00	หุ้นสามัญ	23/3/2564
TFG	นาย วินัย เดี่ยวสมบูรณ์กิจ	ซื้อ	1,330,000.00	5.30	7,049,000.00	หุ้นสามัญ	24/3/2564
TM	นาง สุนทรี จรุงโอบบุตร	ขาย	31,000.00	2.92	90,520.00	หุ้นสามัญ	30/3/2564
TMLL	นาย ประภาส สุทธิมาวรินทร์	ซื้อ	100,000.00	3.36	336,000.00	หุ้นสามัญ	30/3/2564
TSTE	นาย ประภาส สุทธิมาวรินทร์	ซื้อ	34,500.00	6.95	239,775.00	หุ้นสามัญ	30/3/2564
UTP	นาย มงคล มังกรกนก	ซื้อ	10,000.00	17.40	174,000.00	หุ้นสามัญ	5/3/2564
VL	นาย เอกชัย อาชาพิพัฒน์	ขาย	3,000.00	2.66	7,980.00	หุ้นสามัญ	30/3/2564
WAVE	นางสาว แคทลีน มาลินันท์	ขาย	200,000.00	0.38	76,000.00	ใบสำคัญแสดงสิทธิที่จะซื้อหุ้น	30/3/2564

ที่มา : ศูนย์สารสนเทศตลาดทุน สำนักงานคณะกรรมการ ก.ล.ด.

**แบบรายงานการได้มาหรือจำหน่ายหลักทรัพย์ของกิจการ (246-2)**

ชื่อบริษัท	ชื่อผู้ได้มา/ จำหน่าย	Sell/Buy	ประเภท หลักทรัพย์	%ได้มา/ จำหน่าย	%หลังได้มา/ จำหน่าย	วันที่ได้มา/ จำหน่าย	หมายเหตุ
MJD	นาง ประทีน พูลวรลักษณ์	ได้มา	หุ้น	14.5279	18.0146	30/3/2564	
MJD	นาย สุริยน พูลวรลักษณ์	จำหน่าย	หุ้น	12.8281	9.3414	30/3/2564	
OCEAN	นาย จิรัชฎ์ ไตรตระกูลชัย	จำหน่าย	หุ้น	15.7841	14.1263	30/3/2564	
OSP	ORIZON LIMITED	จำหน่าย	หุ้น	17.3823	8.6911	30/3/2564	
OSP	นาย เพชร โอสถานุเคราะห์	จำหน่าย	หุ้น	4.0049	0	30/3/2564	

ที่มา : ศูนย์สารสนเทศตลาดทุน สำนักงานคณะกรรมการ ก.ล.ด.

**หลักทรัพย์ที่ต้องซื้อขายด้วยบัญชี Cash Balance**

Stock	April 2021														May 2021												
	29	30	31	1	2	5	7	8	9	12	16	19	20	21	22	23	26	27	28	29	30	5	6	7	11	12	13

**LEVEL 1 : Cash Balance**

SAK																					
IRCP															Exit: 2 Apr						
BC																					
IMH															Exit: 5 Apr						
APURE-W2																					
KISS																					
MINT-W6															Exit: 9 Apr						
PSL																					
TQR																					
NCAP																					
NRF																					
TAPAC															Exit: 9 Apr						
TAPAC-W4																					
JTS																					
PLANET															Exit: 12 Apr						
BEAUTY															Exit: 16 Apr						
SABUY																					
SICT															Exit: 16 Apr						
CHAYO																					
CHAYO-W1																					
DOD																					
DOD-W1															Exit: 30 Apr						
KWM																					
MICRO																					
TTA																					
WORK															Exit: 7 May						

**LEVEL 2: Excluded from Credit limit and Cash Balance**

ZMICO																					
ZMICO-W4															Exit: 2 Apr						

**LEVEL 3: Prohibit Net Settlement, Excluded from Credit limit and Cash Balance**

-

Source: SET



## Short Sales

Stock	% Short Sale Volume Comparing with Main Board	Average Price (Bt)	Volume (shares)	Value (Mil. B)
7UP	0.09	0.91	786,400	716,967
AAV	2.41	2.83	560,600	1,588,544
AAV-R	0.00	2.83	200	566
ADVANC	2.49	173.49	177,900	30,864,000
ADVANC-R	6.36	173.46	455,000	78,925,200
AEONTS-R	4.28	214.07	62,100	13,293,600
AMATA	2.14	19.00	421,000	7,999,020
AMATA-R	2.36	19.05	463,100	8,820,780
AOT	2.70	69.02	391,600	27,028,150
AOT-R	5.28	69.05	765,800	52,875,200
AP	3.88	8.21	716,400	5,881,750
AP-R	3.75	8.18	694,100	5,674,730
AWC	0.28	5.15	47,800	246,155
AWC-R	2.26	5.10	395,600	2,018,840
BA-R	7.07	8.58	201,300	1,726,765
BAFS-R	1.39	27.25	6,400	174,400
BAM	5.14	21.68	1,152,800	24,993,920
BAM-R	0.84	21.64	188,800	4,084,870
BANPU	2.90	12.70	1,633,000	20,739,100
BANPU-R	0.23	12.70	129,800	1,648,460
BBL	4.38	126.01	219,900	27,710,250
BBL-R	2.96	126.00	149,000	18,774,000
BCH	3.24	14.84	352,100	5,223,900
BCH-R	5.85	14.83	636,500	9,437,580
BCP	2.07	25.82	165,100	4,262,225
BCP-R	4.40	25.72	352,000	9,054,400
BCPG	11.47	14.81	502,700	7,443,170
BCPG-R	2.78	14.84	121,600	1,803,990
BDMS	7.73	21.51	2,422,900	52,126,970
BDMS-R	0.77	21.49	241,500	5,190,590
BEC-R	0.10	9.75	7,500	73,125
BEM	7.47	8.73	2,208,900	19,285,495
BEM-R	9.62	8.70	2,852,900	24,828,725
BGC	0.68	10.20	33,900	345,780
BGRIM	3.69	45.73	307,700	14,071,250
BGRIM-R	4.19	45.56	350,300	15,957,950
BH	2.03	136.61	17,300	2,363,350
BH-R	9.75	136.38	83,100	11,333,000
BJC	1.43	39.04	274,700	10,723,075
BJC-R	1.34	39.65	253,700	10,059,250
BLA	1.26	26.30	16,700	439,275
BLA-R	2.06	26.25	27,400	719,250
BLAND	1.27	1.19	640,200	760,535
BLAND-R	4.71	1.18	2,390,700	2,827,520
BPP	1.33	19.97	213,500	4,264,070
BPP-R	0.20	19.91	32,600	649,060
BTS	7.76	9.70	3,947,900	38,288,395
BTS-R	3.75	9.68	1,911,700	18,495,895
CBG	4.41	130.02	494,600	64,306,800
CBG-R	3.58	129.74	402,000	52,154,100
CENTEL	5.33	36.67	138,300	5,071,975
CENTEL-R	7.62	37.13	195,500	7,258,250
CHG	1.93	2.88	573,600	1,651,968
CHG-R	6.05	2.88	1,796,500	5,173,548
CK	8.83	17.90	210,000	3,759,000
CK-R	0.83	17.90	19,700	352,620
CKP	3.09	4.87	917,800	4,471,134
CKP-R	0.24	4.86	70,600	343,292
COM7	1.91	64.29	328,500	21,117,900
COM7-R	6.40	64.12	1,104,300	70,806,450
CPALL	11.56	69.02	3,336,600	230,297,225
CPALL-R	3.15	69.03	908,900	62,741,575
CPF	5.61	29.75	1,152,100	34,274,975
CPF-R	4.72	29.55	975,000	28,813,300
CPN	2.14	58.16	176,100	10,241,575

## Short Sales (附)

Stock	% Short Sale Volume Comparing with Main Board	Average Price (Bt)	Volume (shares)	Value (Mil. B)
CPN-R	8.43	58.10	694,800	40,365,950
CRC	1.39	38.25	94,300	3,606,675
CRC-R	7.10	37.66	488,400	18,392,800
DCC	1.00	2.66	354,400	942,804
DCC-R	0.86	2.66	303,900	808,720
DELTA	0.01	295.00	200	59,000
DOHOME	0.74	19.89	54,300	1,079,880
DTAC	4.55	32.81	200,100	6,564,725
DTAC-R	19.26	32.80	846,400	27,765,975
EA	1.08	61.21	407,300	24,929,525
EA-R	2.04	61.09	769,000	46,975,675
EASTW-R	1.22	10.00	18,300	183,000
EGATIF	5.51	12.10	66,300	802,230
EGCO	2.40	185.90	24,700	4,591,750
EGCO-R	8.29	186.15	85,200	15,859,850
EPG	0.99	10.14	405,000	4,106,210
EPG-R	1.55	10.08	638,300	6,434,270
ERW	1.39	4.79	124,600	596,864
ESSO	2.10	8.41	269,100	2,264,255
ESSO-R	4.69	8.40	603,300	5,067,720
GFPT	2.80	12.10	137,100	1,658,910
GFPT-R	1.43	12.10	70,000	847,000
GLOBAL	4.45	20.88	303,100	6,328,320
GLOBAL-R	9.01	20.89	613,800	12,825,310
GPSC	3.74	76.46	714,600	54,638,350
GPSC-R	4.02	76.22	770,900	58,759,275
GULF	2.58	33.48	231,700	7,756,525
GULF-R	0.54	33.30	48,400	1,611,525
GUNKUL	3.78	3.75	1,947,400	7,303,420
GUNKUL-R	6.07	3.74	3,130,100	11,713,940
HANA	1.94	55.55	128,300	7,127,325
HANA-R	8.60	55.47	570,900	31,664,975
HMPRO	5.46	15.04	1,192,000	17,926,890
HMPRO-R	7.61	15.04	1,662,600	25,003,740
ICHI	2.43	14.27	255,600	3,648,510
ICHI-R	0.01	14.20	900	12,780
INTUCH	0.88	57.86	89,300	5,167,075
INTUCH-R	10.12	57.91	1,028,300	59,544,400
IRPC	5.36	3.74	3,684,600	13,780,404
IRPC-R	8.12	3.74	5,580,400	20,869,700
ITD	2.02	1.80	4,097,200	7,391,614
ITD-R	0.04	1.81	71,600	129,548
IVL	10.36	44.34	817,200	36,236,100
IVL-R	1.78	44.25	141,000	6,239,250
JAS	9.05	2.93	2,792,800	8,178,718
JAS-R	7.56	2.93	2,331,800	6,833,456
JKN	1.28	11.40	500,000	5,700,000
JMART-R	1.27	43.02	62,700	2,697,125
JMT	1.46	47.05	62,200	2,926,800
JMT-R	9.03	46.72	386,900	18,074,950
KBANK	5.07	146.42	524,100	76,738,100
KBANK-R	3.70	146.47	382,800	56,069,450
KCE	3.00	55.86	216,900	12,115,150
KCE-R	3.83	55.99	276,400	15,476,625
KKP	3.30	61.11	59,200	3,617,450
KKP-R	2.91	61.01	52,300	3,190,600
KSL-R	1.68	3.30	46,800	154,314
KTB	1.13	12.20	122,900	1,499,380
KTB-R	0.54	12.10	59,500	719,950
KTC	0.43	80.02	66,700	5,337,300
KTC-R	2.62	79.85	405,600	32,385,275
LH	2.51	8.61	815,900	7,025,500
LH-R	0.58	8.56	188,900	1,616,135
LHFG-R	0.08	1.23	1,600	1,968
LPN	1.39	5.10	77,200	393,720
M	0.83	56.35	21,200	1,194,600

## Short Sales (ต่อ)

Stock	% Short Sale Volume Comparing with Main Board	Average Price (Bt)	Volume (shares)	Value (Mil. B)
M-R	2.96	56.31	75,600	4,257,075
MAJOR	2.21	22.53	152,300	3,431,290
MAJOR-R	1.82	22.39	126,200	2,825,910
MBK	0.75	15.30	81,400	1,245,420
MBK-R	1.74	15.30	189,200	2,895,560
MCS	2.47	14.16	73,700	1,043,260
MEGA	1.37	34.09	105,300	3,589,375
MEGA-R	0.55	34.18	42,000	1,435,650
MINT	4.50	32.29	443,700	14,327,600
MINT-R	4.23	32.25	418,000	13,480,500
MTC	4.26	70.43	270,100	19,022,925
MTC-R	9.56	70.28	607,300	42,679,700
OR	3.48	32.44	1,817,100	58,952,000
OR-R	0.40	32.26	209,100	6,744,825
ORI	0.79	8.40	89,500	751,800
ORI-R	0.75	8.40	85,100	714,840
OSP	1.68	35.95	957,500	34,418,200
OSP-R	3.03	35.60	1,742,500	62,036,625
PLANB-R	1.97	7.39	241,600	1,786,510
PLAT-R	2.22	3.35	58,600	196,320
PRM	2.14	8.10	300,900	2,437,290
PRM-R	0.00	8.08	300	2,425
PSH	2.34	12.78	58,100	742,620
PSH-R	18.09	12.72	450,200	5,728,230
PSL	0.06	12.60	5,500	69,300
PTG	0.46	20.88	105,200	2,196,760
PTG-R	1.99	20.70	457,100	9,461,900
PTL	1.08	23.00	15,400	354,200
PTL-R	1.06	23.00	15,200	349,600
PTT	7.00	40.79	4,007,200	163,443,400
PTT-R	6.25	40.71	3,583,500	145,874,600
PTTEP	4.67	113.85	201,100	22,895,550
PTTEP-R	5.35	113.54	231,300	26,262,950
PTTGC	2.67	62.78	521,000	32,705,850
PTTGC-R	1.55	63.08	300,000	18,925,000
QH	10.55	2.48	1,492,500	3,701,400
QH-R	7.82	2.47	1,112,700	2,744,350
RATCH	1.31	51.50	40,000	2,060,000
RATCH-R	0.05	51.50	1,600	82,400
RBF	0.40	18.20	50,000	910,000
RBF-R	1.87	18.19	236,500	4,301,430
RCL	1.70	25.33	151,000	3,825,500
RS	1.66	28.69	855,400	24,541,675
RS-R	0.61	28.67	313,600	8,989,875
S	0.88	2.20	136,200	300,106
S-R	2.14	2.19	333,000	727,942
SAT-R	0.58	18.40	11,700	215,280
SAWAD	3.05	85.71	188,200	16,131,150
SAWAD-R	6.10	85.67	376,400	32,245,775
SCB	1.28	111.60	97,500	10,880,950
SCB-R	4.71	111.40	360,000	40,103,950
SCC	5.05	401.21	115,300	46,260,000
SCC-R	4.14	400.15	94,800	37,934,600
SCCC	1.10	165.95	2,000	331,900
SCCC-R	9.20	165.62	16,700	2,765,800
SCGP	2.28	46.75	135,100	6,315,925
SCGP-R	1.06	46.75	62,900	2,940,575
SF-R	6.80	6.27	146,600	919,200
SGP	3.83	11.50	108,000	1,242,000
SGP-R	11.64	11.49	328,800	3,777,510
SHR	1.25	3.33	109,600	365,274
SIRI	1.48	1.07	3,172,100	3,409,097
SIRI-R	0.78	1.08	1,669,100	1,795,500
SPA-R	0.08	8.76	3,600	31,530

## Short Sales (₹)

Stock	% Short Sale Volume Comparing with Main Board	Average Price (₹)	Volume (shares)	Value (Mil. ₹)
SPALI	2.46	21.23	158,800	3,370,650
SPALI-R	0.00	21.10	200	4,220
SPCG	1.60	19.60	16,200	317,520
SPCG-R	1.14	19.60	11,500	225,400
SPRC	2.01	9.14	393,000	3,592,215
SPRC-R	9.63	9.07	1,898,900	17,230,075
SSP	1.91	15.14	75,200	1,138,570
STA	1.70	47.00	200,000	9,400,000
STA-R	1.71	47.00	201,300	9,460,950
STANLY-R	2.84	184.40	500	92,200
STEC	3.57	15.91	672,700	10,704,220
STEC-R	3.40	15.87	642,400	10,194,670
STGT	1.15	41.31	600,700	24,816,375
STGT-R	0.31	41.25	161,100	6,645,375
STPI	0.97	4.27	79,300	338,994
SUPER	4.99	1.02	8,211,400	8,375,628
SUPER-R	0.14	1.02	234,100	238,782
TASCO	4.23	20.87	456,000	9,514,720
TASCO-R	4.45	20.86	479,700	10,007,520
TCAP	5.87	38.10	476,700	18,161,075
TCAP-R	6.58	38.18	533,500	20,371,100
TFG-R	0.07	5.40	20,000	108,000
THANI	1.22	4.58	1,374,600	6,293,304
THANI-R	2.78	4.55	3,162,900	14,401,982
THCOM	1.92	9.88	500,000	4,940,000
THG-R	0.07	26.00	700	18,200
TISCO	3.93	97.06	147,400	14,307,050
TKN-R	7.51	10.10	262,100	2,647,210
TMB	5.74	1.22	14,303,100	17,449,782
TMB-R	0.00	1.22	100	122
TOP	7.52	60.58	308,100	18,663,475
TOP-R	6.03	60.46	247,600	14,970,100
TPIPL	1.18	1.87	127,400	238,614
TPIPL-R	10.64	1.87	1,148,500	2,149,119
TPIPP	5.76	4.38	413,200	1,809,816
TPIPP-R	0.01	4.38	400	1,752
TQM	0.75	122.38	10,400	1,272,700
TQM-R	8.19	122.22	113,100	13,822,950
TRUE	5.97	3.42	6,386,300	21,833,994
TRUE-R	3.43	3.42	3,676,300	12,557,774
TTCL	0.48	6.35	71,600	454,585
TTW	8.17	11.80	341,800	4,033,240
TTW-R	4.09	11.79	171,400	2,020,920
TU	8.48	14.66	1,651,700	24,210,060
TU-R	1.12	14.68	216,800	3,183,010
TVO	3.69	31.75	78,700	2,498,725
TVO-R	2.88	31.75	61,400	1,949,450
UNIQ	0.02	5.99	1,800	10,785
VGI	1.64	7.25	582,500	4,220,625
VGI-R	2.75	7.25	976,200	7,077,450
VIBHA	2.28	1.86	139,200	258,912
WHA	1.94	3.50	2,502,400	8,766,710
WHA-R	4.96	3.47	6,442,700	22,368,062
WHAUP	8.46	4.47	411,000	1,838,902
WHAUP-R	6.96	4.46	339,100	1,512,900

Source: SET



**April 2021**

Monday	Tuesday	Wednesday	Thursday	Friday
			<b>1</b>	<b>2</b>
			<ul style="list-style-type: none"> <li>■ TNITY XD 0.50 บาท</li> <li>■ AS ลูกหุ้นเข้า 7,129,820 หุ้น</li> </ul>	
<b>5</b>	<b>6</b>	<b>7</b>	<b>8</b>	<b>9</b>
<ul style="list-style-type: none"> <li>■ COTTO XD 0.029 บาท</li> <li>■ DCC XD 0.044 บาท</li> <li>■ Q-CON XD 0.46 บาท</li> <li>■ SQ XD 0.08 บาท</li> <li>■ TCOAT XD 0.90 บาท</li> <li>■ TPS XD 0.04 บาท</li> <li>■ TPS XD 5:1</li> </ul>	<p>วันพระบาทสมเด็จพระพุทธยอดฟ้าจุฬาโลกมหาราช และวันที่ระลึกมหาจักรีบรมราชวงศ์</p>	<ul style="list-style-type: none"> <li>■ GPI XD 0.05 บาท</li> <li>■ SCGP XD 0.45 บาท</li> <li>■ SMPC XD 0.43 บาท</li> </ul>	<ul style="list-style-type: none"> <li>■ ATP30 XD 0.03 บาท</li> <li>■ CHEWA XD 0.0209 บาท</li> <li>■ SCC XD 8.50 บาท</li> <li>■ CGD XW 5:1</li> </ul>	<ul style="list-style-type: none"> <li>■ BPP XD 0.35 บาท</li> <li>■ STHAI XD 0.098 บาท</li> </ul>
<b>12</b>	<b>13</b>	<b>14</b>	<b>15</b>	<b>16</b>
<ul style="list-style-type: none"> <li>■ AIE XD 0.05 บาท</li> <li>■ BANPU XD 0.15 บาท</li> <li>■ PJW XD 0.125 บาท</li> <li>■ S11 XD 0.15 บาท</li> <li>■ SA XD 0.195 บาท</li> <li>■ SA XD 15:1</li> <li>■ STA XD 1.75 บาท</li> <li>■ STGT XD 2.00 บาท</li> <li>■ YUASA XD 0.441 บาท</li> <li>■ AIE XW 5:1</li> </ul>	<p>วันสงกรานต์</p>	<p>วันสงกรานต์</p>	<p>วันสงกรานต์</p>	<ul style="list-style-type: none"> <li>■ FTE XD 0.04 บาท</li> <li>■ GC XD 0.40 บาท</li> <li>■ KGI XD 0.25 บาท</li> </ul>
<b>19</b>	<b>20</b>	<b>21</b>	<b>22</b>	<b>23</b>
<ul style="list-style-type: none"> <li>■ KTC XD 0.88 บาท</li> <li>■ SFLEX XD 0.045 บาท</li> <li>■ TMT XD 0.50 บาท</li> </ul>	<ul style="list-style-type: none"> <li>■ AIT XD 1.25 บาท</li> <li>■ AUCT XD 0.23 บาท</li> <li>■ J XD 0.03 บาท</li> <li>■ JMART XD 0.24 บาท</li> <li>■ JMT XD 0.41 บาท</li> <li>■ KBANK XD 2.50 บาท</li> <li>■ PCSGH XD 0.25 บาท</li> <li>■ SAMCO XD 0.03 บาท</li> <li>■ SCB XD 2.30 บาท</li> <li>■ SCB-P XD 2.30 บาท</li> <li>■ TOG XD 0.12 บาท</li> </ul>	<ul style="list-style-type: none"> <li>■ BBL XD 2.50 บาท</li> <li>■ BGC XD 0.12 บาท</li> <li>■ CIMBT XD 0.005 บาท</li> <li>■ KTB XD 0.275 บาท</li> <li>■ KTB-P XD 0.4295 บาท</li> <li>■ MBAX XD 0.56 บาท</li> <li>■ SO XD 0.0222 บาท</li> <li>■ SO XD 5:1</li> <li>■ TIPCO XD 0.50 บาท</li> </ul>	<ul style="list-style-type: none"> <li>■ AMATA XD 0.20 บาท</li> <li>■ HMPRO XD 0.20 บาท</li> <li>■ MICRO XD 0.055 บาท</li> <li>■ NER XD 0.15 บาท</li> <li>■ TPLAS XD 0.10 บาท</li> <li>■ YGG XD 0.115 บาท</li> </ul>	



26	27	28	29	30
<ul style="list-style-type: none"> <li>■ ACG XD 0.04 תרנ</li> <li>■ APCO XD 0.12 תרנ</li> <li>■ HUMAN XD 0.08 תרנ</li> <li>■ PB XD 0.94 תרנ</li> <li>■ TM XD 0.10 תרנ</li> <li>■ RS XW 5:1</li> </ul>	<ul style="list-style-type: none"> <li>■ ALUCON XD 10.00 תרנ</li> <li>■ APP XD 0.15 תרנ</li> <li>■ EP XD 0.25 תרנ</li> <li>■ III XD 0.10 תרנ</li> <li>■ KWC XD 9.50 תרנ</li> <li>■ SABUY XD 0.03 תרנ</li> <li>■ SUN XD 0.05 תרנ</li> <li>■ SUN XD 2:1</li> <li>■ WHAUP XD 0.16 תרנ</li> <li>■ ASK XR 2:1 @ 17.00 תרנ</li> <li>■ FLOYD XW 4:1</li> <li>■ SABUY XW 10:1 @ - תרנ</li> </ul>	<ul style="list-style-type: none"> <li>■ 2S XD 0.25 תרנ</li> <li>■ 2S XD 9:1</li> <li>■ ADB XD 0.05 תרנ</li> <li>■ CKP XD 0.035 תרנ</li> <li>■ INSET XD 0.081 תרנ</li> <li>■ INSET XD 10:1</li> <li>■ PDJ XD 0.10 תרנ</li> <li>■ PORT XD 0.035 תרנ</li> <li>■ QH XD 0.08 תרנ</li> <li>■ TACC XD 0.17 תרנ</li> <li>■ TISCO XD 6.30 תרנ</li> <li>■ TISCO-P XD 6.30 תרנ</li> <li>■ UBIS XD 0.25 תרנ</li> <li>■ UKEM XD 0.055 תרנ</li> <li>■ KOOL XR 2:1 @ 0.45 תרנ</li> </ul>	<ul style="list-style-type: none"> <li>■ ABICO XD 0.0044444444444444 תרנ</li> <li>■ ABICO XD 25:1</li> <li>■ ASIAN XD 0.55 תרנ</li> <li>■ ASIAN XD 2:1</li> <li>■ BJC XD 0.60 תרנ</li> <li>■ COM7 XD 1.00 תרנ</li> <li>■ CRC XD 0.40 תרנ</li> <li>■ ECF XD 0.0125 תרנ</li> <li>■ GTB XD 0.02 תרנ</li> <li>■ KISS XD 0.04 תרנ</li> <li>■ KKP XD 2.25 תרנ</li> <li>■ MTC XD 0.37 תרנ</li> <li>■ NRF XD 0.00444 תרנ</li> <li>■ NRF XD 25:1</li> <li>■ RBF XD 0.15 תרנ</li> <li>■ SAK XD 0.108 תרנ</li> <li>■ SELIC XD 0.0622898024 תרנ</li> <li>■ SELIC XD 3.299987:1</li> <li>■ SGP XD 0.40 תרנ</li> <li>■ SKR XD 0.08 תרנ</li> <li>■ SPALI XD 0.50 תרנ</li> <li>■ THRE XD 0.04 תרנ</li> <li>■ THREL XD 0.14 תרנ</li> <li>■ TMB XD 0.045 תרנ</li> <li>■ TSR XD 0.08 תרנ</li> <li>■ NRF XW 20:1</li> <li>■ TFG XW 10:1</li> </ul>	<ul style="list-style-type: none"> <li>■ GIFT XD 0.05 תרנ</li> <li>■ HFT XD 0.30 תרנ</li> <li>■ HTECH XD 0.052 תרנ</li> <li>■ L&amp;E XD 0.075 תרנ</li> <li>■ MFC XD 1.10 תרנ</li> <li>■ PL XD 0.08 תרנ</li> <li>■ PR9 XD 0.11 תרנ</li> <li>■ PRAKIT XD 0.40 תרנ</li> <li>■ PRM XD 0.18 תרנ</li> <li>■ QTC XD 0.25 תרנ</li> <li>■ ROJNA XD 0.20 תרנ</li> <li>■ SAUCE XD 1.25 תרנ</li> <li>■ SC XD 0.18 תרנ</li> <li>■ SINGER XD 0.15 תרנ</li> <li>■ SPI XD 0.50 תרנ</li> <li>■ SRICHA XD 0.40 תרנ</li> <li>■ TPBI XD 0.25 תרנ</li> <li>■ VRANDA XD 0.10 תרנ</li> <li>■ WIIK XD 0.09 תרנ</li> </ul>



## May 2021

Monday	Tuesday	Wednesday	Thursday	Friday
3	4	5	6	7
ขตเซย์วันแรงงานแห่งชาติ	วันฉัตรมงคล	<ul style="list-style-type: none"> <li>■ BFIT XD 1.40 บาท</li> <li>■ CPALL XD 0.90 บาท</li> <li>■ EASTW XD 0.24 บาท</li> <li>■ HTC XD 1.12 บาท</li> <li>■ ICC XD 0.25 บาท</li> <li>■ LHFG XD 0.04 บาท</li> <li>■ LPH XD 0.10 บาท</li> <li>■ MFEC XD 0.40 บาท</li> <li>■ MGT XD 0.07 บาท</li> <li>■ NETBAY XD 0.7819 บาท</li> <li>■ NNCL XD 0.11 บาท</li> <li>■ OSP XD 0.65 บาท</li> <li>■ PIMO XD 0.034 บาท</li> <li>■ PRAPAT XD 0.02 บาท</li> <li>■ SAWAD XD 1.80 บาท</li> <li>■ SCG XD 0.061 บาท</li> <li>■ TCAP XD 1.80 บาท</li> <li>■ TCAP-P XD 1.80 บาท</li> <li>■ THIP XD 1.075 บาท</li> <li>■ THIP XD 8:1</li> <li>■ TOA XD 0.26 บาท</li> <li>■ TPA XD 0.45 บาท</li> <li>■ BROOK XR 5:1 @ 0.40 บาท</li> <li>■ BROOK XW 1:2</li> <li>■ BROOK XW 2:1</li> <li>■ PIMO XW 7:2</li> </ul>	<ul style="list-style-type: none"> <li>■ AKP XD 0.023 บาท</li> <li>■ AQUA XD 0.01 บาท</li> <li>■ ASEFA XD 0.28 บาท</li> <li>■ BAM XD 0.5125 บาท</li> <li>■ CHG XD 0.03 บาท</li> <li>■ D XD 0.01111111111112 บาท</li> <li>■ D XD 5:1</li> <li>■ EKH XD 0.11 บาท</li> <li>■ FPI XD 0.04 บาท</li> <li>■ GUNKUL XD 0.182 บาท</li> <li>■ ICHI XD 0.50 บาท</li> <li>■ IIG XD 0.15 บาท</li> <li>■ ILINK XD 0.14 บาท</li> <li>■ ILM XD 0.27 บาท</li> <li>■ IVL XD 0.175 บาท</li> <li>■ KAMART XD 0.04 บาท</li> <li>■ KEX XD 0.22 บาท</li> <li>■ KUMWEL XD 0.09 บาท</li> <li>■ KWM XD 0.072 บาท</li> <li>■ LH XD 0.30 บาท</li> <li>■ MATI XD 0.20 บาท</li> <li>■ MITSIB XD 0.04616 บาท</li> <li>■ MITSIB XD 20:1</li> <li>■ MODERN XD 0.15 บาท</li> <li>■ OCC XD 0.15 บาท</li> <li>■ PAF XD 0.015 บาท</li> <li>■ PREB XD 0.40 บาท</li> <li>■ RICHY XD 0.00483108 บาท</li> <li>■ RICHY XD 27:1</li> <li>■ RPH XD 0.10 บาท</li> <li>■ SABINA XD 0.45 บาท</li> <li>■ SCN XD 0.0425 บาท</li> <li>■ SORKON XD 0.20 บาท</li> <li>■ SSF XD 0.3272 บาท</li> <li>■ SST XD 0.00555555556 บาท</li> <li>■ SST XD 20:1</li> <li>■ SVI XD 0.11 บาท</li> <li>■ SWC XD 0.25 บาท</li> <li>■ TFMAMA XD 1.15 บาท</li> <li>■ TFMAMA XD 0.92 บาท</li> <li>■ TNL XD 0.07 บาท</li> <li>■ TNPC XD 0.0125 บาท</li> <li>■ TPCH XD 0.11 บาท</li> <li>■ TPOLY XD 0.01065 บาท</li> <li>■ UPOIC XD 0.20 บาท</li> <li>■ WACOAL XD 0.50 บาท</li> <li>■ WICE XD 0.14 บาท</li> <li>■ MINT XW 29:1</li> <li>■ MINT XW 32:1</li> <li>■ SAMART XW 6:1</li> <li>■ SAMTEL XW 6:1</li> </ul>	<ul style="list-style-type: none"> <li>■ AHC XD 0.25 บาท</li> <li>■ APCS XD 0.06 บาท</li> <li>■ AU XD 0.06 บาท</li> <li>■ BEM XD 0.10 บาท</li> <li>■ CHAYO XD 0.0037037 บาท</li> <li>■ CHAYO XD 15:1</li> <li>■ COLOR XD 0.05 บาท</li> <li>■ CSS XD 0.03 บาท</li> <li>■ ESTAR XD 0.01 บาท</li> <li>■ MILL XD 0.0033 บาท</li> <li>■ MILL XD 15:1</li> <li>■ MOONG XD 0.18 บาท</li> <li>■ NPK XD 0.10 บาท</li> <li>■ NYT XD 0.20 บาท</li> <li>■ ORI XD 0.39 บาท</li> <li>■ RJH XD 0.45 บาท</li> <li>■ S &amp; J XD 1.00 บาท</li> <li>■ SCM XD 0.034 บาท</li> <li>■ SICT XD 0.043 บาท</li> <li>■ TOPP XD 6.33 บาท</li> <li>■ TPAC XD 0.292 บาท</li> <li>■ TVI XD 0.20 บาท</li> <li>■ VIBHA XD 0.04 บาท</li> <li>■ WHA XD 0.0635 บาท</li> <li>■ MILL XW 5:1</li> <li>■ SE XR 2:3 @ 0.50 บาท</li> <li>■ UWC XR 1:1 @ 0.04 บาท</li> <li>■ UWC XW 1:1</li> </ul>



10	11	12	13	14
<ul style="list-style-type: none"> <li>■ ALLA XD 0.07 ທຳນ</li> <li>■ AMARIN XD 0.12 ທຳນ</li> <li>■ ARROW XD 0.35 ທຳນ</li> <li>■ BAY XD 0.35 ທຳນ</li> <li>■ BCH XD 0.13 ທຳນ</li> <li>■ CHARAN XD 2.60 ທຳນ</li> <li>■ CK XD 0.20 ທຳນ</li> <li>■ CPR XD 0.08 ທຳນ</li> <li>■ CSR XD 0.69 ທຳນ</li> <li>■ FE XD 7.50 ທຳນ</li> <li>■ FNS XD 0.15 ທຳນ</li> <li>■ JUBILE XD 0.44 ທຳນ</li> <li>■ JWD XD 0.22 ທຳນ</li> <li>■ LEO XD 0.07 ທຳນ</li> <li>■ M XD 0.50 ທຳນ</li> <li>■ NOBLE XD 0.50 ທຳນ</li> <li>■ PPM XD 0.015 ທຳນ</li> <li>■ SAPPE XD 1.02 ທຳນ</li> <li>■ SMART XD 0.07 ທຳນ</li> <li>■ SPC XD 1.60 ທຳນ</li> <li>■ SSSC XD 0.106 ທຳນ</li> <li>■ STI XD 0.40 ທຳນ</li> <li>■ SUPER XD 0.006 ທຳນ</li> <li>■ SYNTEC XD 0.05 ທຳນ</li> <li>■ TC XD 0.25 ທຳນ</li> <li>■ TPCORP XD 0.60 ທຳນ</li> <li>■ VNT XD 0.90 ທຳນ</li> <li>■ SIMAT XR 7:1 @ 3.00 ທຳນ</li> </ul>	<ul style="list-style-type: none"> <li>■ AMC XD 0.14 ທຳນ</li> <li>■ AP XD 0.45 ທຳນ</li> <li>■ BLA XD 0.23 ທຳນ</li> <li>■ CCP XD 0.02 ທຳນ</li> <li>■ FMT XD 1.625 ທຳນ</li> <li>■ KUN XD 0.03 ທຳນ</li> <li>■ KUN XD 10:1</li> <li>■ PG XD 0.10 ທຳນ</li> <li>■ SENA XD 0.185035 ທຳນ</li> <li>■ SK XD 0.02 ທຳນ</li> <li>■ TEAMG XD 0.05 ທຳນ</li> <li>■ TRT XD 0.02 ທຳນ</li> <li>■ TRU XD 0.06 ທຳນ</li> <li>■ TWPC XD 0.134 ທຳນ</li> <li>■ CEN XW 2:1</li> <li>■ ERW XR 1.25:1 @ 1.00 ທຳນ</li> <li>■ ERW XW 7:1</li> </ul>	<ul style="list-style-type: none"> <li>■ KCM XD 0.0045 ທຳນ</li> <li>■ SIAM XD 0.05 ທຳນ</li> <li>■ SMIT XD 0.16 ທຳນ</li> <li>■ WP XD 0.20 ທຳນ</li> <li>■ SKE XR 5:1 @ 0.80 ທຳນ</li> </ul>	<ul style="list-style-type: none"> <li>■ BRR XD 0.06 ທຳນ</li> <li>■ PF XD 0.02 ທຳນ</li> <li>■ SSP XD 0.011111 ທຳນ</li> <li>■ SSP XD 10:1</li> </ul>	
<b>17</b>	<b>18</b>	<b>19</b>	<b>20</b>	<b>21</b>
<ul style="list-style-type: none"> <li>■ CPF XD 0.60 ທຳນ</li> </ul>			<ul style="list-style-type: none"> <li>■ ECF XW 5:1</li> </ul>	<ul style="list-style-type: none"> <li>■ MVP XW 2:1</li> </ul>
<b>24</b>	<b>25</b>	<b>26</b>	<b>27</b>	<b>28</b>
		<p>ວັນວິສາຫະບູຮານ</p>		