



EVERGRANDE TEDİRGİNLİĞİ PİYASALARDA HİSSEDİLDİ

Borsa İstanbul, dün yüzde 0,52 yükselişle 1.624,09 seviyesinden kapatırken işlem hacmi 29 Milyar TL oldu. 18 Ekim 2021 tarihinde başladığı sert yükselişine devam eden endeks dün en yüksek 1627,22 seviyesini görürken en düşük 1603,78 seviyesini gördü. Yurtdışı piyasalara bakıldığında ABD'de Dow Jones yüzde 0,66, S&P500 yüzde 0,82 ve Nasdaq yüzde 1,66 düşüşle kapattı. Avrupa borsalarında ise, DAX yüzde 0,17, CAC 40 yüzde 0,03 ve FTSE 100 yüzde 0,91 yükseliş gösterdi. Asya piyasasının ilk işlemlerinde karışık bir seyir gözleniyor.

ABD'de tüketici fiyatları ekim ayında yüzde 0,6 olan piyasa beklentisinin %50 üzerinde yüzde 0,9 olarak gerçekleşti. Yıllık bazda bakıldığında ise yüzde 6,2'ye ulaşan TÜFE 1990'dan bu yana en yüksek seviyeye çıktı. ABD Çalışma Bakanlığı Eylül ayında TÜFE'yi yüzde 0,4 seviyesinde açıklamıştı. ABD'de yıllık enflasyonun beklenenden yüksek gelerek 31 yılın üzerine çıkmasının ardından Dolar TL karşısında rekor tazeleyerek 9,87 seviyesini aştı.

ABD TÜFE verisinin beklenenden yüksek gelmesi sonucu ABD 10 yıllık tahvil faizi %10,6 artarak 1,59 seviyelerini test etti. Goldman Sachs'ın özellikle yatırıma karşı olan güçlü talep ve enflasyon beklentilerindeki artışın dünyayı yüksek faizlerin olacağı uzun bir yola sokacağını öngörüsünün ardından Deutsche Bank'da ABD 10 yıllık hazine tahvili getirisinin 2021 yılı sonunda yüzde 1,8'e ve 2022 yılı Haziran ayında yüzde 2,4'e yükseleceğini öngördü.

ABD Eski Hazine Bakanı Larry Summers piyasaların gelecek birkaç yıl için durgunluğa hazırlandığını söyledi. Summers sözlerine ek olarak, küresel piyasaların gelecek sene yavaş büyüme ve düşük faiz beklentisi olduğunu, bu durumun Merkez Bankalarının ekonomiyi yönlendirme kapasitelerini sınırlayacağını belirtti.

Uluslararası kredi derecelendirme kuruluşu Moody's, Türkiye'deki mali disiplinin, kamu finansmanının dayanıklılığını sürdürmesini sağlayacağını bildirdi. Moody's Türkiye ekonomisi için 2021 büyüme tahminini yüzde 6'dan yüzde 9,2'ye, 2022'ye ilişkin büyüme beklentisini ise yüzde 3,6'dan yüzde 4,8'ye çıkarmıştı.

Borç krizindeki Çinli gayrimenkul şirketi Evergrande'nin temerrüde düşüp düşmediği belirsizliğini koruyor. Şu ana kadar borçlarını ödeyip temerrütte düşmekten kurtulan şirket için 148 milyon doları aşan Nisan 2022, 2023 ve 2024 tahvil kupon ödemesi için tanınan 30 günlük süre sona erdi. Reuters, şirketin tahvil borçlarını ödemeyerek temerrüde düştüğünü savunurken New York Times'a konuşan bir tahvil sahibi, şirketin 2022 ve 2023 tarihli dolara endeksli iki tahvil için faiz ödemelerini yaptığını açıkladı. Bloomberg ise, borç yükümlülüklerini yerine getirdiğini bildirdi.



EUR/USD



Destekler:

1,1435 / 1,1420 / 1,385

Dirençler:

1,1530 / 1,170 / 1,1614



USD/TRY



Destekler:

9,5600 / 9,4500 / 9,3800

Dirençler:

9,9500 / 10,00 / 10,25



ALTIN



Destekler:

1.875 / 1.900 / 1.910

Dirençler:

1.832 / 1.843 / 1.871



USD/TRY

11 Kasım 2021



Kurda ABD enflasyon verisi öncesinde başlayan yükseliş verinin beklenenden yüksek gelmesi ile birlikte yeni tarihi zirve olan 9,87TL seviyesini test etti. Kapanışa doğru 9,80TL seviyelerine geri çekilen kurda TCMB faiz indirimi beklentisi yanına güçlü ABD dolarını da veri sonrasında ekleyebiliriz. Bugün ABD tarafında veri akışı zayıf, dün yüzde 11,5 açıklanan yurt içi işsizlik verisi sonrasında bugün cari denge verisin takip edilecek. Yaşanacak gelişmeler çerçevesinde yukarı yönlü hareketin devam etmesi durumunda kurda 9,95 ve 10,00 TL direnç seviyeleri önem arz ediyor. Olası satışların görülmesi durumunda ise 9,56 ve 9,45 TL destek seviyeleri test edilmesi bekleniyor.



EUR/TRY

11 Kasım 2021



Çaprazda paritede önemli destek bölgesi aşağı yönlü kırılmasına rağmen Türk Lirası'nda değer kaybının ABD verileri sonrası hızlanması ile 11,40TL seviyesine kadar yükselişin devam ettiğini görülüyor. Dün açıklanan Almanya enflasyon verileri beklenti doğrultusunda açıklanırken bugün veri akışı zayıf. Yurt içinde ise cari denge verisi takip edilecek. Yaşanacak gelişmeler çerçevesinde kurda 11,46 ve 11,75 direnç seviyelerinin takip edilmesi gerekiyor. Olası satış baskısının görülmesi durumunda ise 10,85 ve 10,74 destek seviyeleri önemini koruyor.



EUR/USD

11 Kasım 2021

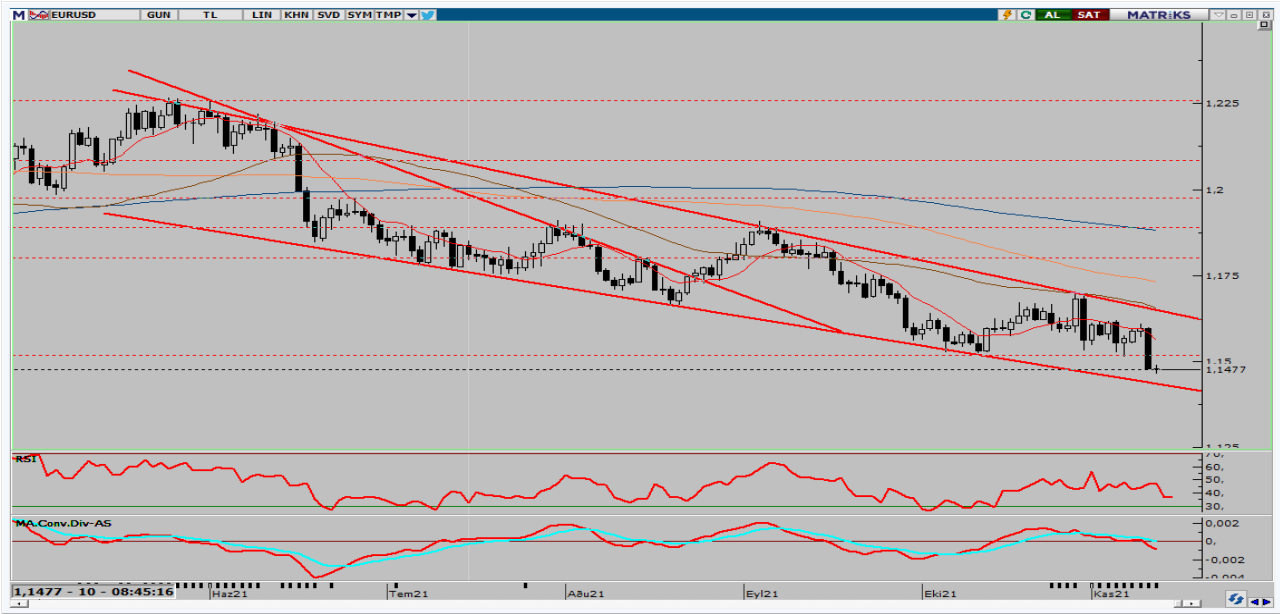

Paritede dün açıklanan ABD enflasyon verisinin beklentinin üzerinde gerçekleşmesi ile dolarda değer kazanımı ve ABD tahvillerinde yukarı hareket ile uzun zamandır aşağı yönlü kırılmayan 1,15 seviyesi aşağısı test edildi. 1,15 altında kalıcılığın devam etmesi durumunda 1,1420 seviyesine kadar geri çekilmenin devamını görebiliriz. Teknik açıdan incelendiğinde yukarı yönlü hareketin oluşması durumunda 1,1530 ve 1,1570 direnç seviyelerinin takip edilmesi gerekiyor. Satış baskının görülmesi durumunda ise 1,1435 ve 1,1420 destek seviyeleri yakından izlenecek.



ONS ALTIN

11 Kasım 2021

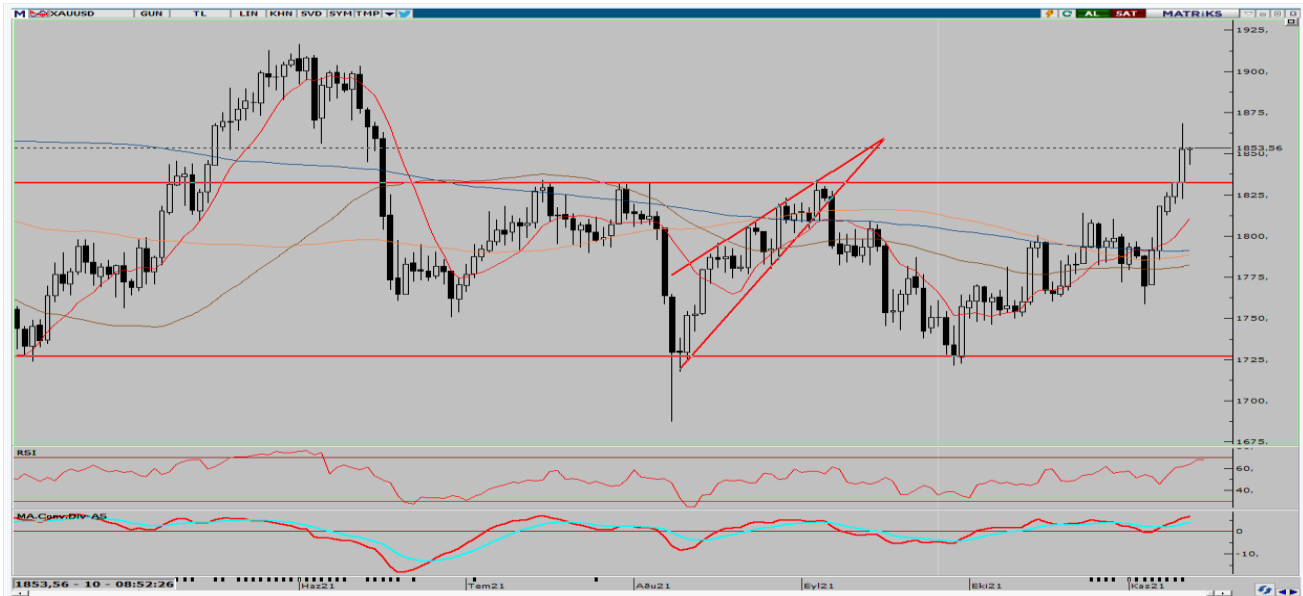

Ons altında son 6 gün içinde 1758\$ seviyesinden Fed toplantısı sonrasında başlayan yükseliş dün ABD enflasyon verisinin beklentilerin üzerinde açıklanması ile birlikte 1868\$ seviyesine kadar devam etti. Dolar endeksinde yükseliş 94.85, 10 yıllık ABD tahvil faizlerinde ise yüzde 1,59 seviyelerini test etti. 1832 doların üzerinde kalıcı olması önemli olacaktır. Teknik açıdan incelendiğinde yukarı yönlü hareketin oluşması durumunda 1875 ve 1900\$ direnç seviyelerinin takip edilmesi gerekiyor. Satış baskının görülmesi durumunda ise 1832 ve 1800\$ destek seviyeleri yakından izlenecek.



GBP/USD

11 Kasım 2021

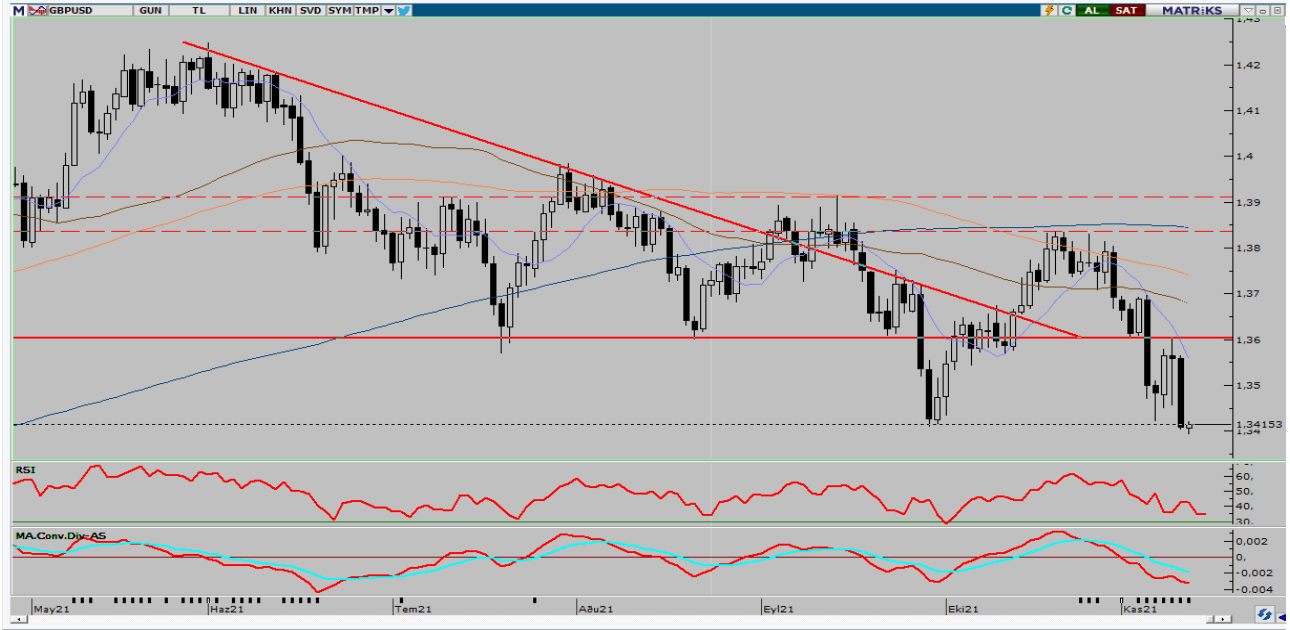

Paritede dün uzun süredir aşağı yönlü kırılmayan ana destek bölgesi 1,34 seviyesine doğru geri çekilmeyi ABD enflasyon verisinin beklentilerin üzerinde açıklanması ile birlikte gördük. Bugün ABD'de veri akışı zayıf, İngiltere'de ise büyüme verisini takip edeceğiz. 1,34 seviyesinin altında kalıcı olması durumunda hareketin devamı beklebilebilir. Teknik açıdan incelendiğinde yukarı yönlü hareketin oluşması durumunda halinde 1,3615 ve 1,3775 direnç seviyelerinin takip edilmesi gerekiyor. Aşağı yönlü seyrin oluşması durumunda ise 1,3400 ve 1,3368 destek seviyeleri önem arz ediyor.



USD/JPY

11 Kasım 2021



Japonya Başbakanı Kishida'nın onlarca trilyon Yen'lik ekonomik teşvik paketi açıklayacağı açıklaması sonrası ve ABD TÜFE verilerinin beklenenden yukarıda gelmesi sonucu faizlerin beklenenden önce artabileceği beklentisiyle USD/JPY kuru 114,015 seviyelerine kadar yükseldi. Bugün ABD tarafında veri akışı zayıf Japonya'da ise, Perşembe günü açıklanacak sanayi üretimi verisini takip ediyor olacağız. Teknik açıdan bakılacak olursa, yukarı yönlü hareketini sürdürmesi durumunda 114,40 ve 114,70 direnç seviyeleri takip edilecek. Satış baskısının oluşması durumunda ise 113,40 ve 112,85 destek seviyelerinin test edilmesi bekleniyor.



BRENT PETROL

11 Kasım 2021

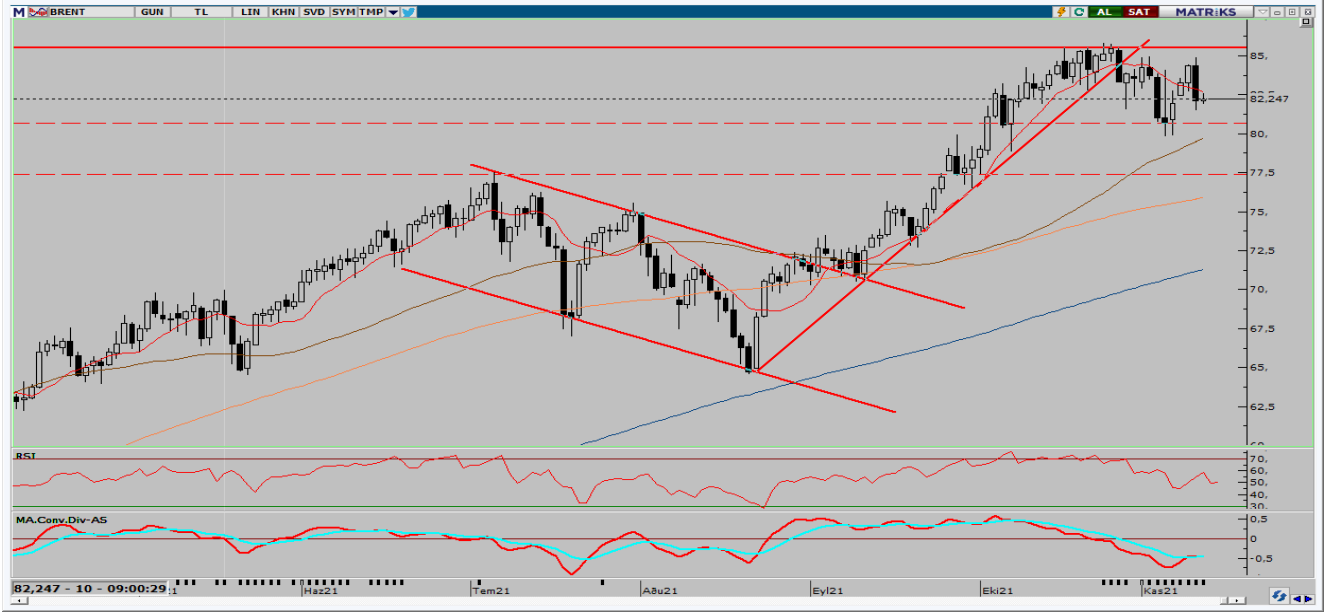

Küresel petrol talebinin 2019'daki pandemi öncesi seviyelere dönmesi ve OPEC'in daha fazla petrol pompalaması yönünde ABD'den gelen çağrılarını yanıtızsız bırakması sonrası yükselişe geçen ham petrol ABD'de beklentinin üzerinde gelen TÜFE verisi sonrası 80,83 dolar seviyelerine kadar geri çekildi. Brent petrole teknik açıdan bakılacak olursa, yukarı yönlü gelişmeler yaşanması durumunda 83,40 ve 85,34 \$ direnç seviyelerinin takip edilmesi gerekiyor. Yaşanan gelişmelerle beraber aşağı yönlü bir seyrin oluşması halinde ise 81,00 ve 80,00\$ destek seviyeleri önem arz ediyor.



GRAM ALTIN

11 Kasım 2021

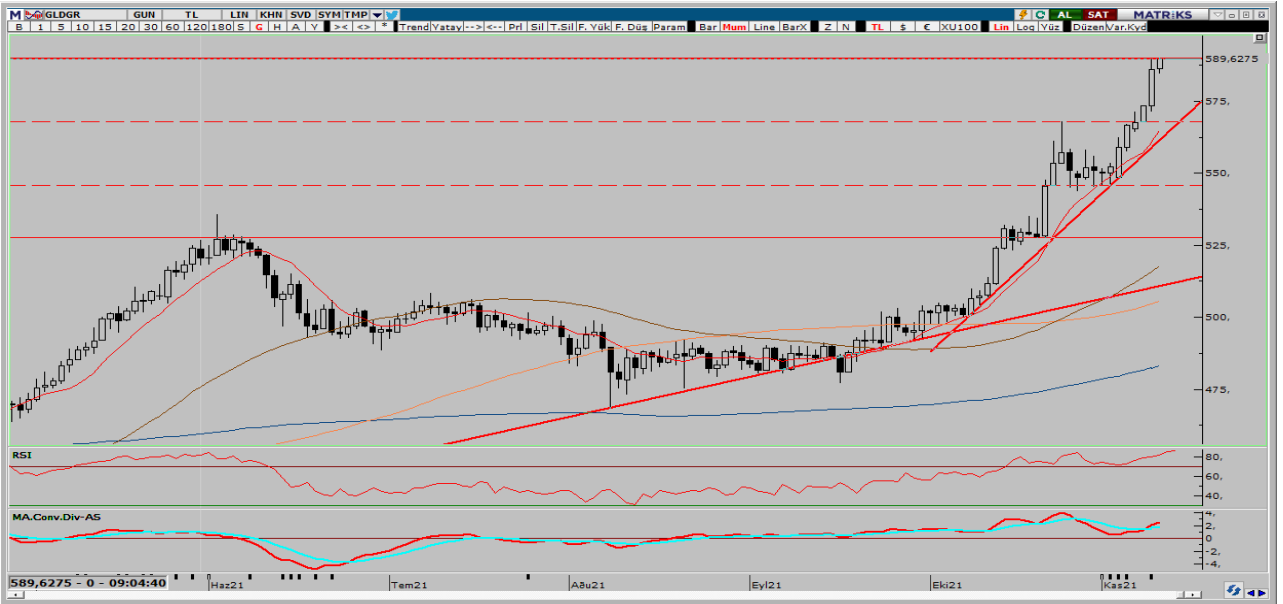

Gram altında kurda yükselişin sabah saatlerinde başlaması ve sonrasında ABD enflasyon verisinin beklenenden yüksek açıklanması ile birlikte değerlendirilen dolarla birlikte yeni tarihi zirveyi test etti. Bugün veri akışı zayıf. Gram Altın'da yukarı yönlü hareketin görülmesi durumunda 600 ve 615 TL direnç seviyelerinin takip edilmesi gerekirken aşağı yönlü bir hareketin olması durumuna ise 581 ve 575 TL destek seviyeleri aşağı yönlü hareket için önem arz ediyor.

EKONOMİK TAKVİM

ZAMAN	ÜLKE	ÖNEM	VERİ	BEKLENTİ	ÖNCEKİ	PERİYOT
10:00	İngiltere	***	Gayri Safi Yurtiçi Hasıla (GSYİH) (Yıllık)	6,8%	23,6%	3.Çeyrek
10:00	İngiltere	***	İmalat Üretimi (Aylık)	0,2%	0,5%	Eylül
10:00	Türkiye	**	Cari Açık (USD)	1,70Mr	0,53Mr	Eylül

**AHLATCI YATIRIM ARAŞTIRMA DEPARTMANI TARAFINDAN HAZIRLANMIŞTIR.
BİZİ SEÇTİĞİNİZ İÇİN TEŞEKKÜRLER.**

Hazırlayanlar;

Barış ÜRKÜN
Araştırma Müdürü

Tonguç Erbaş

Genel Müdür Yardımcısı

2021 3.Çeyrek Müşteri K/Z Dağılımı: %38,46 Karda / %61,54 Zararda



/ahlatciyatirim

www.ahlatciyatirim.com.tr

İSTANBUL / Genel Müdürlük Merkez Ofis

Ahlatcı Yatırım Menkul Değerler A.Ş.
Maslak Mh. Taşyoncası Sk. T4 A Blok, Kat: -1 NO: 256
34485 Sarıyer/İstanbul
Tel: 444 0 968 / 0850 450 00 66
Fax: +90 212 290 21 41
Whatsapp: +90 539 769 63 84
Mail: info@ahlatciyatirim.com.tr
Mersis No: 0010056453000026

ÇORUM / Şube

Ahlatcı Yatırım Menkul Değerler A.Ş.
Eğridere Çarşısı No: 17
Merkez/Çorum
Tel: +90 364 211 10 19
Fax: +90 212 290 21 41
Whatsapp: +90 539 769 63 84
Mail: info@ahlatciyatirim.com.tr