YENİ VARYANT BELİRSİZLİĞİ DEVAM EDİYOR

Borsa İstanbul, dün günü yüzde 1,82 yükselişle 1.808,79 seviyesinden kapatırken işlem hacmi ise 28,84 Milyar TL olarak gerçekleşti. Dün en yüksek 1811,87 seviyesini görürken en düşük 1776,77 seviyesini gördü. Yurtdışı piyasalara bakıldığında ABD'de Dow Jones yüzde 0,68, S&P500 yüzde 1,32 ve Nasdaq yüzde 1,88 yükselişle kapattı. Avrupa borsaları ise, FTSE 100 yüzde 0,94, CAC 40 yüzde 0,54 ve DAX yüzde 0,16 yükseliş gösterdi. ABD vadelilerinde yatay hafif pozitif bir seyir gözleniyor. Asya hisse senedi piyasaları ise yatırımcıların yeni Omicron varyantının koronavirüs pandemisini kötüleştirecek yaygın bir küresel ekonomik bozulmaya neden olmayabileceği konusunda ihtiyatlı bir şekilde iyimser olmaları nedeniyle Salı günü pozitif bölgede işlem görüyor.

İngiltere'nin çağrısıyla acil toplantı düzenleyen İngiltere, ABD, Kanada, Fransa, Almanya, İtalya ve Japonya'dan oluşan G7 ülkelerinin sağlık bakanlarının katıldığı toplantının ardından yapılan ortak açıklamada, "Küresel toplum, ilk değerlendirmede, acil eylem gerektiren yeni, son derece bulaşıcı bir Kovid-19 varyantı tehdidiyle karşı karşıyadır." ifadesi kullanıldı.

Uluslararası kredi derecelendirme kuruluşu Fitch Ratings, yeni tip koronavirüs (Kovid-19) salgınında Omicron varyantının büyümeye yönelik riskleri ve politika oluşturma zorluklarını artırdığını bildirdi. Fed Başkanı Jerome Powell ise, Senato Bankacılık Komisyonu'nda yapacağı konuşmanın bir gün önce yayımlanan metninde yeni tip Kovid-19 varyantının istihdam ve ekonomik faaliyet için aşağı yönlü riskler oluşturduğunu belirtti.

Avrupa Merkez Bankası üyesi ve İspanya Merkez Bankası Başkanı Pablo Hernandez de Cos'a göre ECB'nin gelecek yıl veya sonrasında bir süre daha faiz artırımına gitmesi mümkün görünmüyor.

Euro Bölgesi'nin en güçlü ekonomisine sahip olan Almanya'da enflasyon, kasım ayında tahminleri aşarak yüzde 5.2 ile 1992'den beri en yüksek seviyeye ulaştı. Pandemi öncesi ülkede enflasyon %1,7 seviyesindeydi. İspanya'da ise enflasyon gıda fiyatlarındaki yükselişin etkisiyle %5,6'ya çıkarak yaklaşık 30 yılın en yüksek seviyesine ulaştı. AB uyumlu TÜFE de yıllık yüzde 6'ya yükseldi.

Cumhurbaşkanı Recep Tayyip Erdoğan, Türkmenistan ziyareti dönüşünde uçakta gazetecilerin sorularını yanıtladı. Ekonomide yaşanan gelişmelere ilişkin açıklamalar da yapan Cumhurbaşkanı Erdoğan, ''Son günlerde kur üzerinde iktisadi temelleri bulunmayan hareketler nedeniyle yaşanan fiyat artışlarının oluşturduğu sorunları da milletimizin lehine yatırım, istihdam ve üretimle çözeceğiz. Büyüyeceğiz, büyüdükçe milletimiz kazanacak. Şunu çok açık net söylemem gerekiyor. İktidara geldiğimiz ilk günden bu yana ekonomideki tezimiz özellikle düşük faizdir ve bir de faiz-enflasyon ilişkisini ben devamlı "faiz sebep, enflasyon neticedir" diye işlemişimdir. Bu tezim değişmedi. Bugün de ben yine aynı tezi savunuyorum ve buna inanıyorum.'' ifadelerini kullandı.

EUR/USD

Destekler:
1,1250 / 1,1200 / 1,1180

Dirençler:
1,1330 / 1,1360 / 1,1385

USD/TRY

Destekler:
12,60 / 12,35 / 12,00

Dirençler:
13,00 / 13,17 / 13,50

ALTIN

Destekler:
1.780 / 1.770 / 1.755

Dirençler:
1.800 / 1.810 / 1.820

USD/TRY

30 Kasım 2021

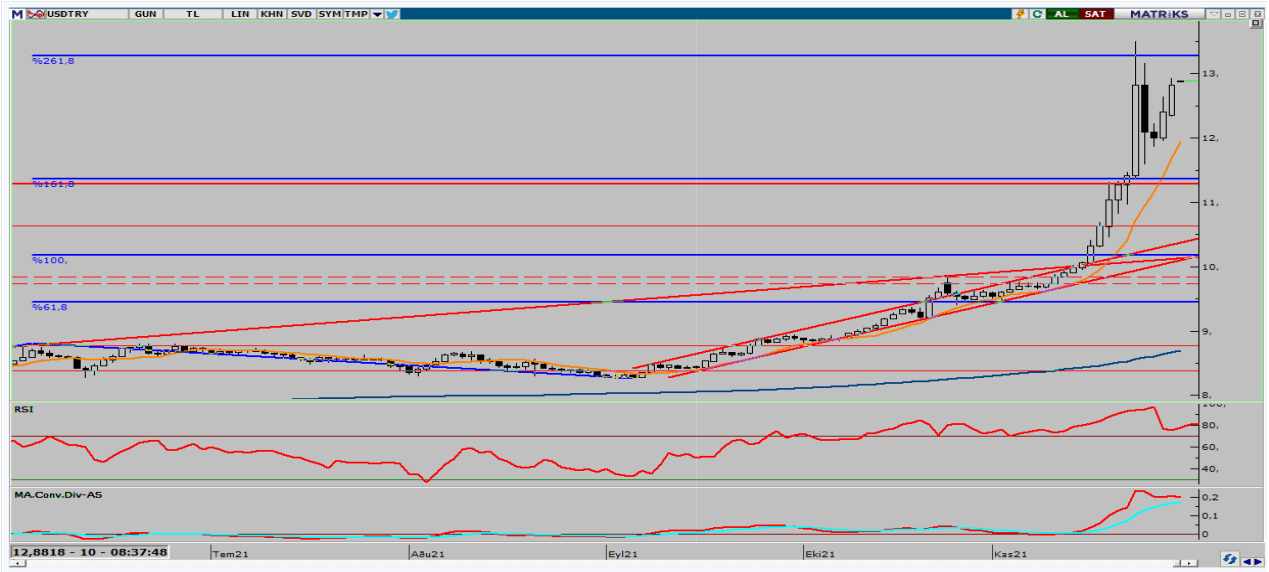

Dün yurt içinde ticaret dengesindeki açık kapanmaya devam ederken, ekonomik güven endeksi de geriledi. Bugün ise 3. Çeyrek büyüme verisi açıklanacak. ABD'de bugün tüketici güven endeksi ile birlikte Powell ve Yellen'ın Senato'da yapacağı sunum takip edilecek. Kurdaki hareket dolar endeksinden bağımsız yukarı yönlü devam ediyor,12,89TL ile dün gün içi zirve test edilidi. 12,50TL üzerinde kalıcılığın devam etmesi durumunda yükselişler bugün de görülmeye devam edilebilir. Yaşanacak gelişmeler çerçevesinde yukarı yönlü hareketin devam etmesi durumunda kurda 13,00 ve 13,17 TL direnç seviyeleri önem arz ediyor. Olası satışların görülmesi durumunda ise 12,60 ve 12,35 TL destek seviyeleri test edilmesi bekleniyor.

EUR/TRY

30 Kasım 2021

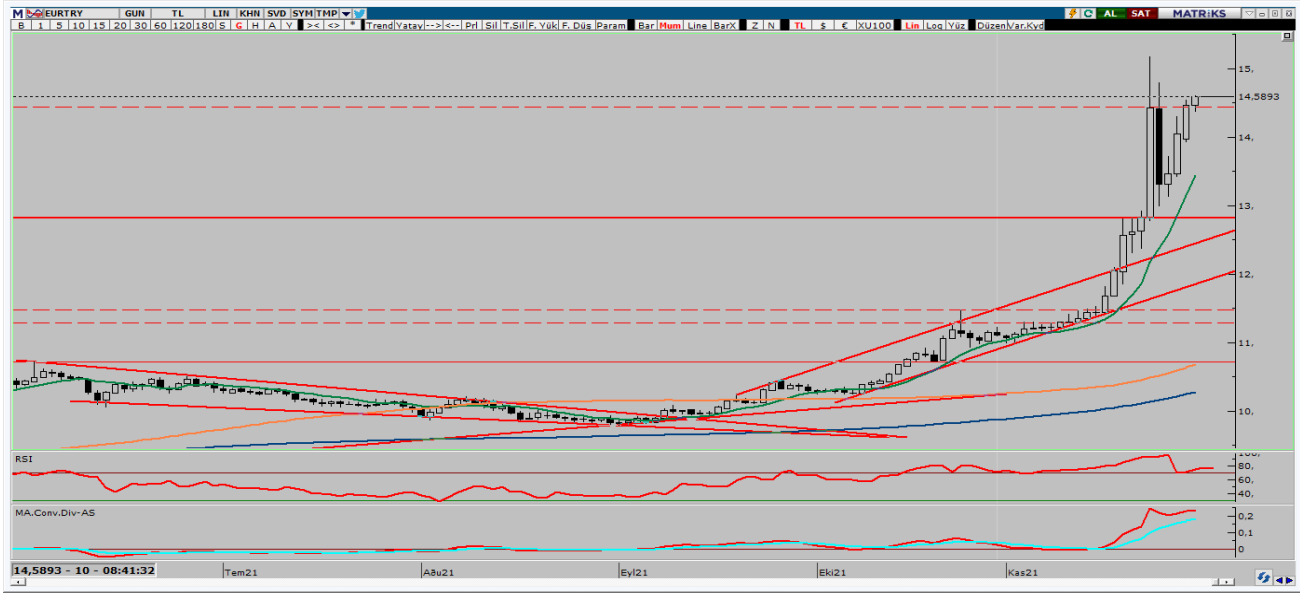

Çaprazda dün Avrupa'da tüketici güveni gerilerken, Almanya'da enflasyonda yükseliş devam etti. Bugün Avrupa genelinde enflasyon verisi açıklancak, yurt içinde ise 3. Çeyrek büyüme verisini takip edeceğiz. Genel olarak Türk Lirası'nda kırılganlık devam ederken, paritede yatay seyir ile birlikte dün 14,53TL seviyesi yükselişte test edildi. 14.45 TL seviyesinin üzerinde kaldığı sürece ykarı yönlü hareketler görülebilir. Yaşanacak gelişmeler çerçevesinde kurda 14,80 ve 15,15 direnç seviyelerinin takip edilmesi gerekiyor. Olası satış baskısının görülmesi durumunda ise 14,45 ve 14,00 destek seviyeleri önemini koruyor.

EUR/USD

30 Kasım 2021

Paritede piyasalarda genel olarak geçtiğimiz haftada yaşanan yeni varyant paniği sonrası yaşanan risk algısında bozulma sonrası dün bekleyiş ve yatay hareket hakimdi. Bugün Avrupa'da enflasyon verisi takip edilirken, ABD'de Powell ve Yellen Senato sunumları açıklanacak ve güven endeksi ile birlikte yakından takip edilecek. 1.310 seviyesi altına sarkması sonucu aşağı yönlü bir hareket gerçekleşebilir. Teknik açıdan incelendiğinde yukarı yönlü hareketin oluşması durumunda 1,1330 ve 1,1360 direnç seviyelerinin takip edilmesi gerekiyor. Satış baskının görülmesi durumunda ise 1,1250 ve 1,1200 destek seviyeleri yakından izlenecek.

ONS ALTIN

30 Kasım 2021

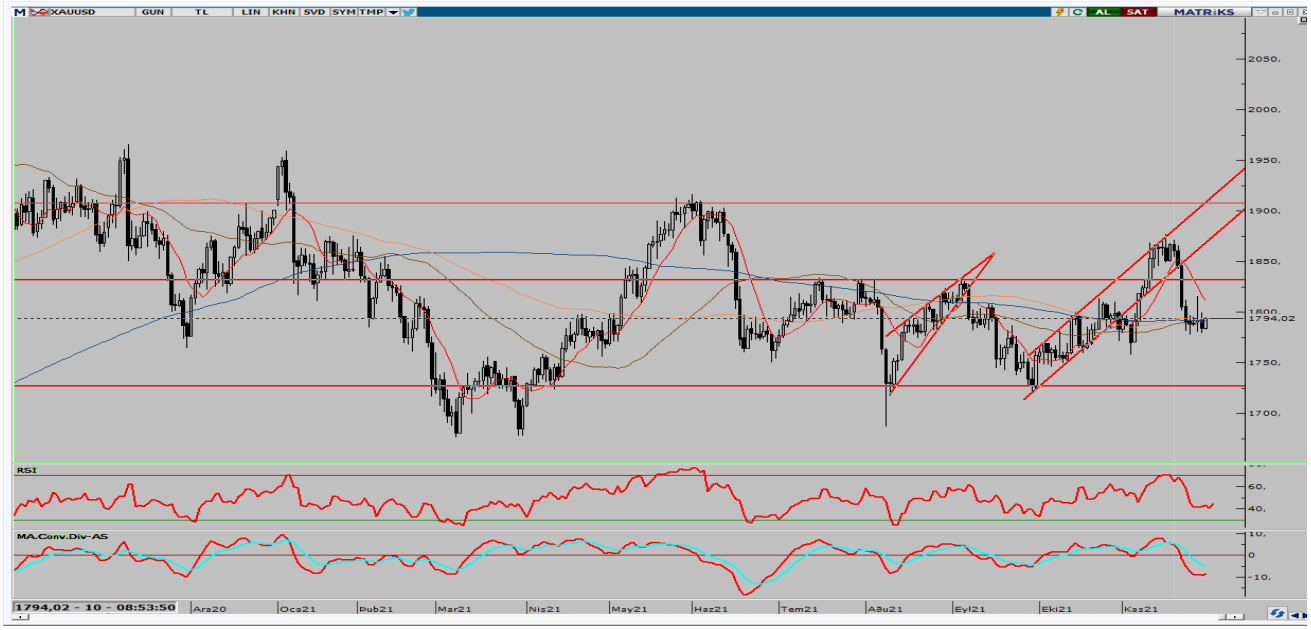

Ons altında yatay hareket dün iki önemli destek direnç seviyesi 1770$ ile 1800$ arasında fiyatlama ile devam etti. Yükselişin devamı için 1800$ üzerinde kalıcılığın devam etmesi gerekiyor. ABD 10 yıllık tahvil faizleri yüzde 1,50 üzerinde ve dolar endeksi 96 seviyelerinde sakin görünümüne devam ediyor. Bu nedenle düne benzer fiyat aralıklarında fiyatlamalar devam edebilir. Teknik açıdan incelendiğinde yukarı yönlü hareketin oluşması durumunda 1800 ve 1810$ direnç seviyelerinin takip edilmesi gerekiyor. Satış baskının görülmesi durumunda ise 1780 ve 1770$ destek seviveleri vakından izlenecek.

GBP/USD

30 Kasım 2021

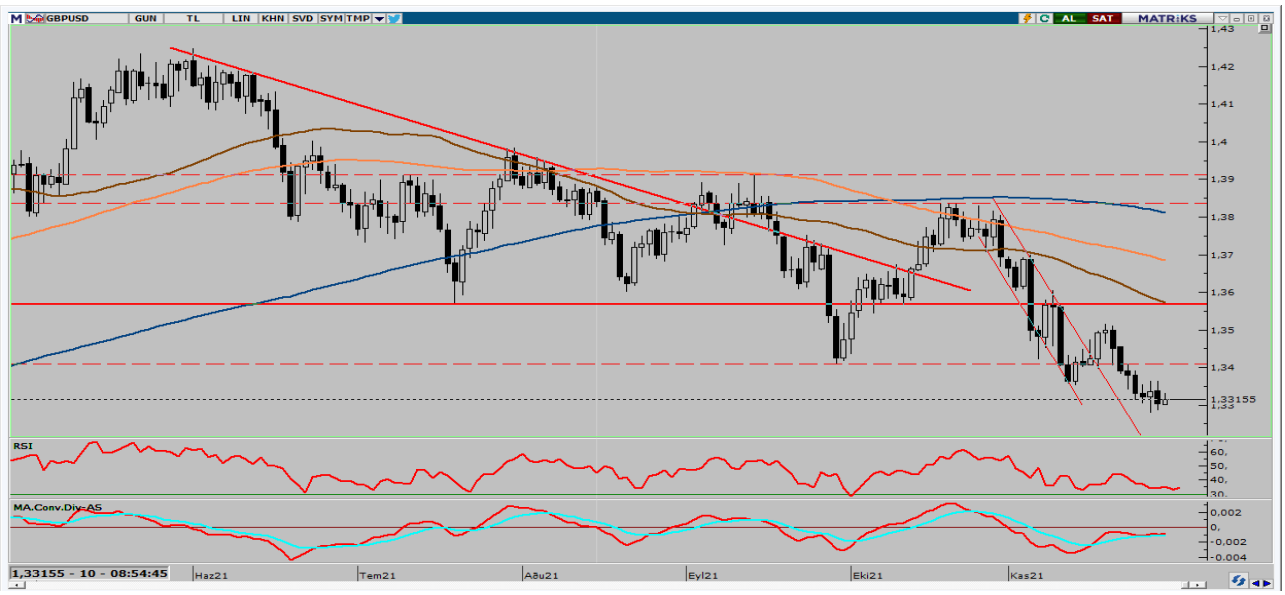

Paritede dün piyasalarda toparlanma eğilimi ile 1,33 altında kalıcılık sağlanmasa da 1,3360 seviyesi de 4. Günde geçilemedi. Bugün İngiltere'de veri akışı zayıf, diğer taraftan ABD'de açıklanacak güven endeksi ile birlikte Powell ve Yellen'ın Senato'da gerçekleştireceği sunum akşam saatlerinde beklenecek. Genel olarak yatay görünümün devam edebilir. Teknik açıdan incelendiğinde yukarı yönlü hareketin oluşması durumunda halinde 1,3365 ve 1,3400 direnç seviyelerinin takip edilmesi gerekiyor. Aşağı yönlü seyrin oluşması durumunda ise 1,3300 ve 1,3280 destek seviyeleri önem arz ediyor.

USD/JPY

30 Kasım 2021

USD/JPY geçen haftanın yüksek seviyelerinin oldukça altında kalsa da, dün günü bir miktar toparlanarak 114 seviyelerine kadar yükseldi. Yükseliş uzun vadeli ABD getirilerindeki artışla paralellik gösteriyor. ABD 10 yıllık faizlerinin artması USD/JPY'de yükselişlere neden olabilir. Bu hafta Japonya tarafında önemli bir haber akışı yok, ABD tarafında ise, bugün tüketici güven endeksi ile birlikte Powell ve Yellen'ın Senato'da yapacağı sunumu takip ediyor olacağız. Teknik açıdan bakılacak olursa, yukarı yönlü hareketini sürdürmesi durumunda 114,00 ve 114,40 direnç seviyeleri takip edilecek. Satış baskısının oluşması durumunda ise 112,85 ve 112,50 destek seviyelerinin test edilmesi bekleniyor.

BRENT PETROL

30 Kasım 2021

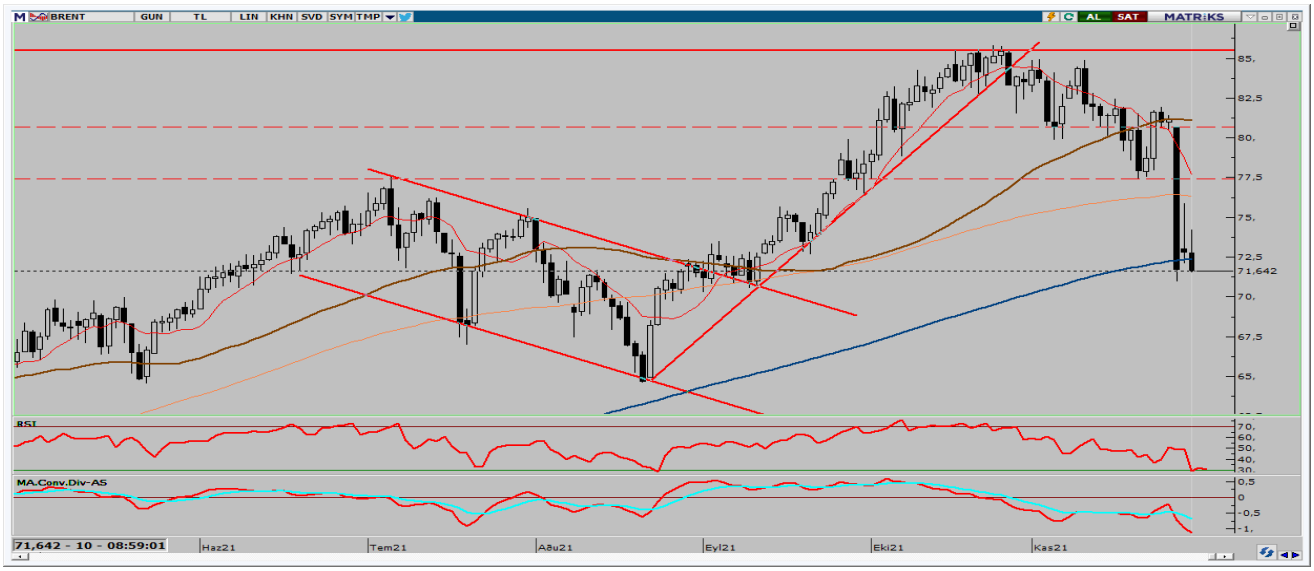

Brent petrol, Cuma günü Güney Afrika'da tespit edilen yeni bir Kovid-19 varyantı haberi sonrası kısıtlamaların artacağı beklentisiyle sert geri çekilmişti. Bu gelişmeler sonrası OPEC+ üyesi ülkelerinin Omicron'un yayılmasına tepki olarak üretim artışını durdurabileceği beklentisi Brent petrolün dün 75,9 dolar seviyelerine kadar yükselmesine neden olurken günü kazançlarının büyük bir kısmını vererek 72,8 dolar seviyesinden kapattı. Bugün, yeni varyant ve OPEC ülkelerinden gelebilecek haber akışına bağlı olarak Brent petrol fiyatında dalgalanma yaşanabilir. Brent petrole teknik açıdan bakılacak olursa, yukarı yönlü gelişmeler yaşanması durumunda 72,40 ve 74,25 $ direnç seviyelerinin takip edilmesi önem taşıyor. Yaşanan gelişmelerle beraber aşağı yönlü bir seyrin oluşması halinde ise 71,00 ve 68,40$ destek seviyeleri önem arz ediyor.

GRAM ALTIN

30 Kasım 2021

Gram altında kur hareketleri etkili olmaya devam ediyor. Dün 700TL altına doğru geri çekilme gerçekleşmezken yükselişlerde 740TL test edildi. Bugün ons altında ABD'de Powell ve Yellen'ın Senato'da gerçekleştireceği sunum takip edilirken, yurt içinde büyüme verisi ön plana çıkacak. Diğer taraftan ons altında yatay hareketin devamını beklerken, kurda geri çekilmelerin sınırlı kalacağını düşünüyoruz. Gram Altın'da yukarı yönlü hareketin görülmesi durumunda 760 ve 781,5 TL direnç seviyelerinin takip edilmesi gerekirken aşağı yönlü bir hareketin olması durumuna ise 715 ve 695 TL destek seviyeleri aşağı yönlü hareket için önem arz ediyor.

EKONOMİK TAKVİM

ZAMAN	ÜLKE	ÖNEM	VERİ	BEKLENTİ	ÖNCEKİ	PERİYOT
10:00	Türkiye	**	Gayri Safi Yurtiçi Hasıla (GSYİH) (Yıllık)	7,5%	21,7	3.Çeyrek
11:55	Almanya	***	İşsizlik Oranı Değişimi	-25Bin	-39Bin	Kasım
13:00	Avrupa Bölg.	***	Tüketici Fiyat Endeksi (TÜFE) (Yıllık)	4,5%	4,1%	Kasım
18:00	ABD	***	Conference Board (CB) Tüketici Güveni	110,9	113,8	Kasım
18:00	ABD	***	Fed Başkanı Powell'ın Konuşması	-	-	-

AHLATCI YATIRIM ARAŞTIRMA DEPARTMANI TARAFINDAN HAZIRLANMIŞTIR.
BİZİ SEÇTİĞİNİZ İÇİN TEŞEKKÜRLER.

Hazırlayanlar; Barış ÜRKÜN, Araştırma Müdürü
Tonguç Erbaş, Genel Müdür Yardımcısı

2021 3.Çeyrek Müşteri K/Z Dağılımı: %38,46 Karda / %61,54 Zararda

/ahlatciyatirim www.ahlatciyatirim.com.tr

İSTANBUL / Genel Müdürlük Merkez Ofis
Ahlatcı Yatırım Menkul Değerler A.Ş.
Maslak Mh. Taşyoncası Sk. T4 A Blok, Kat: -1 NO: 256
34485 Sarıyer/İstanbul
Tel: 444 0 968 / 0850 450 00 66
Fax: +90 212 290 21 41
Whatsapp: +90 539 769 63 84
Mail: info@ahlatciyatirim.com.tr
Mersis No: 0010056453000026

ÇORUM / Şube
Ahlatcı Yatırım Menkul Değerler A.Ş.
Eğridere Çarşısı No: 17
Merkez/Çorum
Tel: +90 364 211 10 19
Fax: +90 212 290 21 41
Whatsapp: +90 539 769 63 84
Mail: info@ahlatciyatirim.com.tr

Burada yer alan yatırım bilgi, yorum ve tavsiyeler yatırım danışmanlığı kapsamında değildir. Yatırım danışmanlığı hizmeti, yetkili kuruluşlar tarafından kişilerin risk ve getiri terchileri dikkate alınarak kişiye özel sunulmaktadır. Burada yer alan yorum ve tavsiyeler ise genel niteliktedir. Bu tavsiyeler mali durumunuz ile risk ve getiri tercihlerinize uygun olmayabilir. Bu nedenle, sadece burada yer alan bilgilere dayanılarak yatırım kararı verilmesi beklentilerinize uygun sonuçlar doğurmayabilir.