

Indeks Harga Saham Gabungan (IHSG)

(IHSG)

Range : 7,030 — 7,140

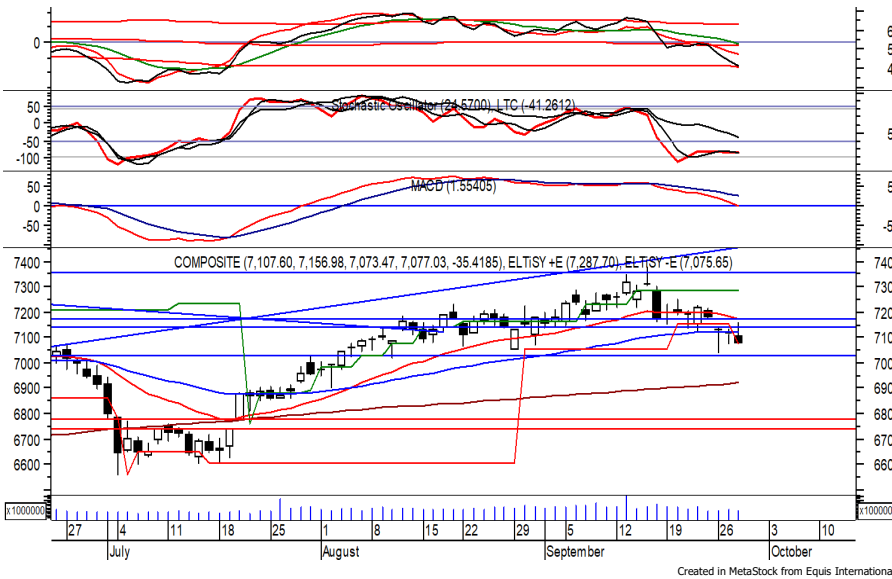

Sempat bergerak menguat, IHSG akhirnya ditutup melemah pada perdagangan kemarin berada di level 7,077.

Indeks berpotensi melanjutkan pelemahannya setelah bergerak melewati EMA 50, di mana berpotensi menuju support level 7,030 hingga 7,000.

Namun jika indeks berbalik menguat dapat menuju resistance level 7,140. Hari ini diperkirakan indeks bergerak fluktuatif cenderung melemah terbatas.

Level	Support	Resistance
I	7,030	7,140
II	7,000	7,180
III	6,950	7,220

Top Active			Top Foreign Buy			Top Foreign Sell			Top Leading		
Code	Close	Freq	Code	Close	Value	Code	Close	Value	Code	IDX Pts	Chg (%)
AMMS	133	29,292	BMRI	9,300	107,316,312	MDKA	3,850	-83,571,675	GOTO	9.9	2.4
BBKP	171	28,507	TLKM	4,470	63,472,850	ITMG	41,250	-51,492,052	TLKM	3.6	0.7
KJEN	248	26,773	BBNI	9,000	39,123,320	WOOD	500	-31,555,102	BYAN	2.8	2.3
BUMI	132	25,612	GGRM	24,400	28,800,025	SMGR	7,400	-29,221,132	BBCA	2.1	0.3
SMDM	384	25,549	UNVR	4,810	28,351,692	BUMI	132	-28,167,756	TOWR	1.5	2.1
NICL	96	20,771	UNTR	33,000	26,406,830	ANTM	1,925	-23,879,795	Top Lagging		
TPMA	394	18,304	MEDC	870	21,986,597	TBIG	2,820	-23,818,562	Code	IDX Pts	Chg (%)
GOTO	258	18,272	ADRO	3,870	19,242,806	ADMR	1,750	-16,710,603	ASII	-7.0	-2.2
TCPI	9,075	17,602	HEAL	1,520	18,900,189	BRMS	155	-16,094,202	MDKA	-6.7	-5.6
MDKA	3,850	17,429	SRTG	2,770	9,390,214	ESSA	1,000	-15,477,828	BMRI	-2.4	-0.5
									BRMS	-2.3	-6.6
									MEGA	-2.2	-3.0

PT. Sarana Menara Nusantara Tbk. (TOWR)

β : 0.47

Price : 1,230 TP: 1,255-1,265

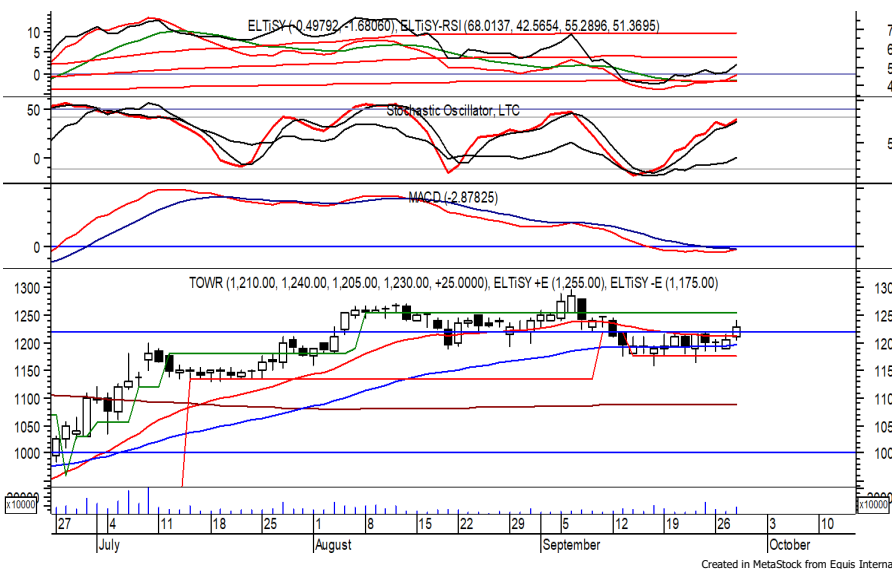

TOWR mampu ditutup menguat pada perdagangan kemarin berada di level IDR 1,230.

Harga tampak sedang bergerak melewati EMA 20, di mana berpeluang berlanjut menuju resistance level IDR 1,255 hingga IDR 1,265.

Indikasi golden cross pada MACD memberikan peluang adanya penguatan. Kecuali harga berbalik melemah hingga di bawah IDR 1,200.

Rekomendasi : Speculative Buy
Entry Level : 1,215-1,230
Take Profit : 1,255-1,265
Stop Loss : < 1,200

PT. XL Axiata Tbk.

(EXCL)

β :

0.91

Price :

2,500

TP: 2,580-2,600

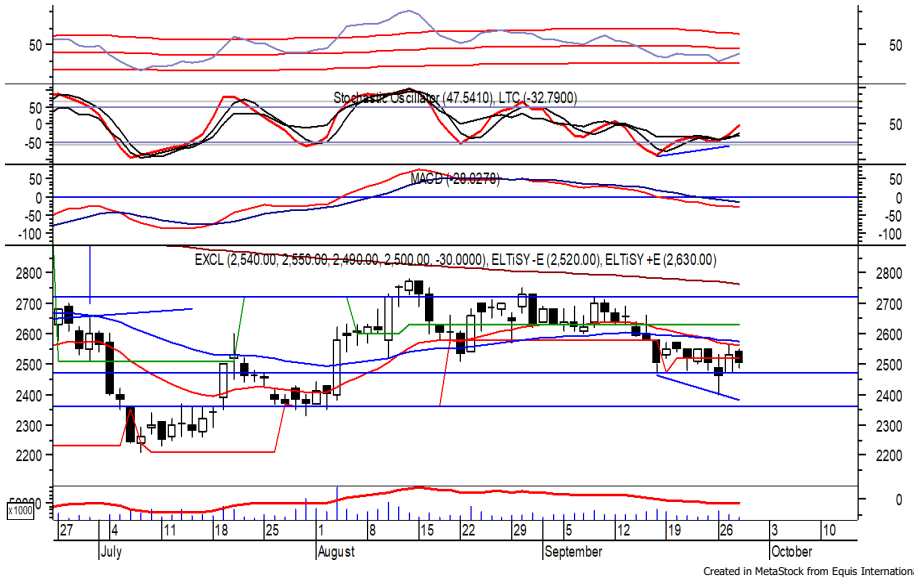

EXCL sempat dibuka menguat di awal perdagangan kemarin, namun akhirnya ditutup melemah berada di level IDR 2,500.

Harga tampak sedang melanjutkan konsolidasi dan mencoba bertahan di atas IDR 2,470, di mana berpeluang menguat menuju resistance level IDR 2,580 hingga IDR 2,600.

Stochastic berada di wilayah netral dengan kecenderungan menguat.

- Rekomendasi** : Speculative Buy
- Entry Level** : 2,470-2,500
- Take Profit** : 2,580-2,600
- Stop Loss** : < 2,430

PT. Bank Central Asia Tbk.

(BBCA)

β :

0.89

Price :

TP: 8,500-8,600

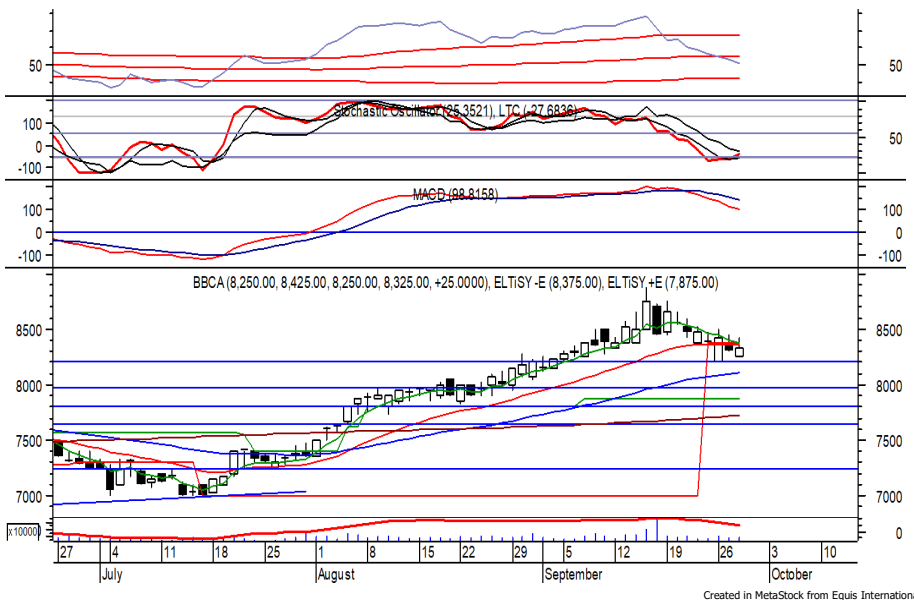

BBKA pada perdagangan sebelumnya ditutup menguat tipis berada di level IDR 8,325.

Harga tampak sedang mencoba bertahan di atas IDR 8,200, di mana berpeluang melanjutkan penguatannya dan bergerak menuju resistance level IDR 8,500 hingga IDR 8,600.

Bullish crossover yang terjadi pada stochastic memberikan peluang adanya penguatan. Kecuali harga berbalik melemah hingga di bawah IDR 8,100.

- Rekomendasi** : Buy on Weakness
- Entry Level** : 8,200-8,300
- Take Profit** : 8,500-8,600
- Stop Loss** : < 8,100



PT. Harum Energy Tbk.

(HRUM) β : 1.27

Price : 1,760

TP: 1,835-1,865



HRUM ditutup melemah pada perdagangan kemarin berada di level IDR 1,760.

Harga tampak sedang menguji support level IDR 1,750, yang jika mampu bertahan di (atas) level tersebut berpeluang rebound menuju resistance level IDR 1,835 hingga IDR 1,865.

Stochastic yang menunjukkan kejenuhan harga terhadap aksi jual memberikan peluang penguatan.

Rekomendasi : Speculative Buy
Entry Level : 1,750-1,760
Take Profit : 1,835-1,865
Stop Loss : < 1,725

PT. Telkom Indonesia (Persero) Tbk. (TLKM)

β : 0.99

Price : 4,470

TP: 4,590-4,650

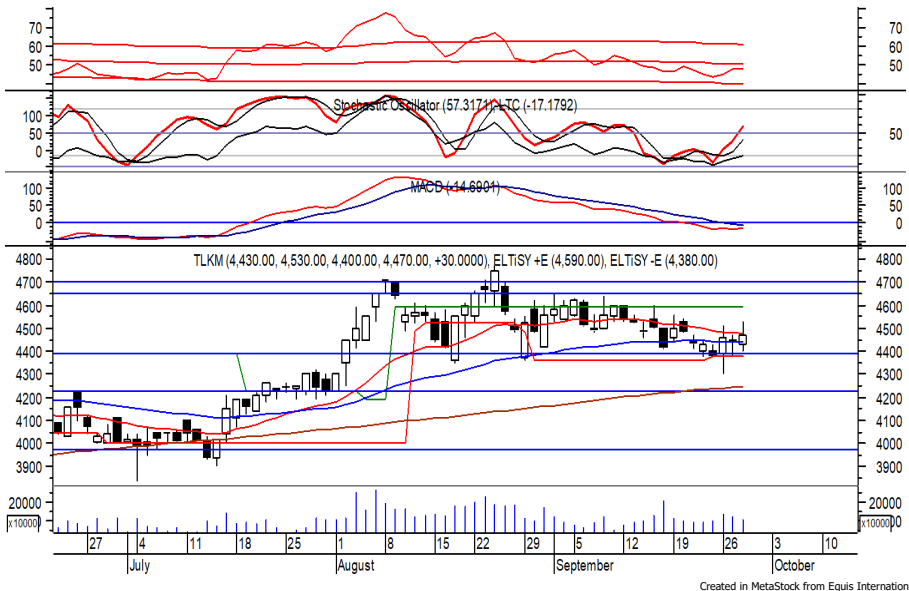

TLKM mampu ditutup menguat pada perdagangan kemarin berada di level IDR 4,470.

Harga tampak sedang mencoba bertahan di atas IDR 4,400, di mana berpeluang melanjutkan penguatannya menuju resistance level IDR 4,590 hingga IDR 4,650.

Stochastic berada di wilayah netral dengan kecenderungan menguat. Kecuali harga berbalik melemah hingga di bawah IDR 4,360.

Rekomendasi : Buy on Weakness
Entry Level : 4,400-4,430
Take Profit : 4,590-4,650
Stop Loss : < 4,360

Keterangan:

- Speculative Buy : Harga menyentuh support, harga dapat saja meneruskan pelemahan, tetapi berpotensi rebound jika harga gagal break support.
 - Buy : Harga bergerak rebound meninggalkan support level.
 - Trading Buy : Harga masih berpotensi naik, tetapi sudah mendekati resistance level.
 - Sell : Harga telah mencapai resistance level.
- Rekomendasi berdasarkan candlestick berlaku sampai 5 atau 8 hari ke depan (maksimal 10 hari), selebihnya dapat dikatakan bahwa formasi candlestick gagal.

Research Division

Fadlillah Qudsi	fadlillah.qudsi@megasekuritas.id	+62 21 7917 5599	62035
Josua Lois Sinaga	josua.lois@megasekuritas.id	+62 21 7917 5599	62425
Nanda Puput R.	nanda@megasekuritas.id	+62 21 7917 5599	
Rifdah Fatin Hasanah	rifdah.fatin@megasekuritas.id	+62 21 7917 5599	62186

Retail Equity Sales Division

Brema Setyawan	brema.setyawan@megasekuritas.id	+62 21 7917 5599	62126
Dewi Suryani	dewi.suryani@megasekuritas.id	+62 21 7917 5599	62441
Ety Sulistyowati	ety.sulistyowati@megasekuritas.id	+62 21 7917 5599	62408
Fadel Muhammad Iqbal	fadel@megasekuritas.id	+62 21 7917 5599	62164
Syaifathir Muhamad	fathir@megasekuritas.id	+62 21 7917 5599	62179

Fixed Income Sales & Trading

Tel. +62 7917 5559-62 Fax. +62 21 7917 5965

Investment Banking

Tel. +62 21 7917 5599 Fax. +62 21 7919 3900

PT. Mega Capital Sekuritas
Menara Bank Mega Lt. 2
Jl. Kapt P. Tendean, Kav 12-14 A
Jakarta Selatan 12790

DISCLAIMER

This Document is for information only and for the use of the recipient. It is not to be reproduced or copied or made available to others. Under no circumstances is it to be considered as an offer to sell or solicitation to buy any security. Any recommendation contained in this report may not be suitable for all investors and strictly a personal view and should not be used as a sole judgment for investment. Moreover, although the information contained herein has been obtained from sources believed to be reliable, its accuracy, completeness and reliability cannot be guaranteed. All rights reserved by PT Mega Capital Sekuritas.