



**DAX 30 Perf. Index® | Technische Analyse vom 26.08.2019 | 120-Monats-Chart, Tagesbasis**  
**Schlusskurs vom Börsenvortag: 11.953 (17:45 Uhr) | Indikation: 11.957 (07:50 Uhr)**

**Tagestendenz für den 03.09.2019:**



**Seitwärts in die Woche**

**Die wichtigsten volkswirtschaftlichen Daten:**

**09:55 Uhr:** Produzentenpreise EU (Anstieg erw.)

**16:00 Uhr:** ISM Verarb. Gewerbe US (Anstieg erw.)

**Schwacher Euro sollte dem DAX 30 helfen**

Der DAX 30 schloss im gestrigen Handel kaum verändert bei 11.953 Punkten. Ein recht ruhiger Handel aufgrund der geschlossenen Börsen in den USA. Ohne wirkliche Impulse pendelt der aktuell zwischen 11.900 und 12.000 Punkte. Die 12.000er Marke ist sicherlich eine psychologisch wichtige Marke, die nicht einfach zu knacken ist. Der Handelskrieg zwischen den USA und China steht weiterhin im Fokus. Die Terminierung der weiteren Handelsgespräche scheint komplexer zu sein als erwartet. Ein Termin zur weiteren Verhandlung wurde noch nicht festgesetzt und sorgt für leichte Unruhe am Aktienmarkt. Denn eine weitere Verhandlung, obwohl weiter Zölle aktiv sind, wird seitens vieler Marktteilnehmer erwartet. Eine Bekanntgabe der nächsten Verhandlungen sollte für eine Erleichterung sorgen. Positiv für den DAX 30 entwickelt sich auch der Euro. Die geplanten bzw. erwarteten Maßnahmen der EZB lassen den Euro gegenüber dem US-Dollar unter die Marke von 1,10 rutschen. Als Exportnation sicherlich von Vorteil, um die Waren günstiger im Ausland anzubieten. Aus technischer Sicht konsolidieren wir recht robust nach dem jüngsten Anstieg. Die 12.000er Marke könnte wie schon erwähnt eine härtere Nuss werden, sollte aber im Laufe der Woche nochmal getestet werden. Wichtige Konjunkturdaten sind eher Mangelware. Von daher liegt der Fokus auf eine mögliche Terminierung der Handelsgespräche zwischen USA und China.

- Nächste charttechnische Widerstände: 12.033 | 12.115, 12.189
- Nächste wichtige charttechnische Unterstützungen: 11.662, 11.447, 11.300, 11.019
- Oberes Bollinger-Band: 11.915, Mittleres Bollinger-Band: 11.682 und Unteres Bollinger-Band: 11.449
- 90-Tage-Linie: 12.108 und 200-Tage-Linie: 11.662 sowie 21-Tage-Linie: 11.709
- Indikatoren: MACD: neutral | RSI: neutral | Slow-Stochastik: Kaufsignal | Momentum: positiv
- In Summe: neutral bis leicht positiv
- Volatilität (VDAX-NEW): 17,89
- Die heutige Eröffnung um 09:00 Uhr wird oberhalb der 11.950 erwartet.
- (Trailing-) Stop-Loss: 11.844, 11.600, 11.447, 11.300, 11.019

**Primärtrend:**

**200'er Aufwärtstrend weiterhin passé**

**Sekundärtrend:**

**12.035 – 11.662**

**Tertiärtrend:**

**Seitwärts (11.800-12.000)**



**200-Tage-Linie überhandelt**



**DONNER & REUSCHEL**  
PRIVATBANK SEIT 1799

**TECHNISCHE ANALYSE**

**D&R**

**TECHNISCHE ANALYSE**  
**03.09.2019**

**DAX 30 Perf. Index® | Technische Analyse vom 26.08.2019 | 120-Monats-Chart, Tagesbasis**  
**Schlusskurs vom Börsenvortag: 11.839 (17:45 Uhr) | Indikation: 11.877 (07:50 Uhr)**

**Tagestendenz für den 03.09.2019:**

**Die wichtigsten volkswirtschaftlichen Daten:**

Seitwärts in die Woche

**09:55 Uhr:** PMI Verarb. Gewerbe DE (43,7 erw.)

**10:00 Uhr:** PMI Verarb. Gewerbe EU (47,0 erw.)

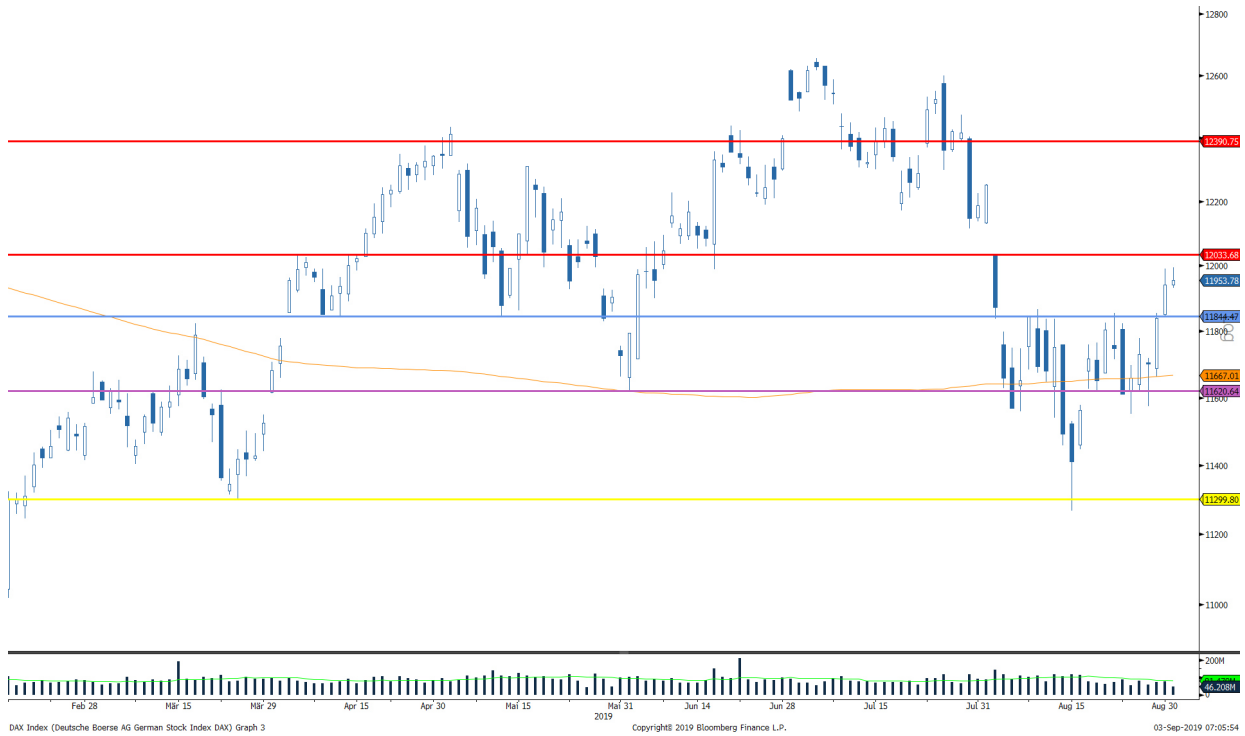

Quelle: Bloomberg

**Primärtrend:**

**2009'er Aufwärtstrend weiterhin passé**

**Sekundärtrend:**

**12.035 – 11.662**

**Tertiärtrend:**

**Seitwärts (11.800-12.000)**



**200-Tage-Linie hält**



**DONNER & REUSCHEL**

PRIVATBANK SEIT 1799

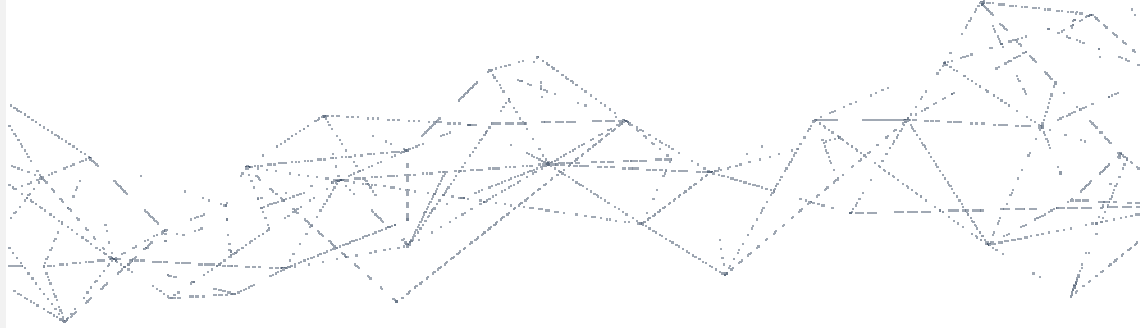

**WIR FÜR SIE  
UNSERE ANALYSTEN IM PROFIL**



#### **CARSTEN MUMM**

CHEFVOLKSWIRT

Tel.: +49 (0) 40 30217-5565

Fax: +49 (0) 40 30217-5399

E-Mail: [carsten.mumm@donner-reuschel.de](mailto:carsten.mumm@donner-reuschel.de)



#### **MARTIN UTSCHNEIDER**

LEITER TECHNISCHE ANALYSE

Tel.: +49 (0) 89 2395-2029

Fax: +49 (0) 89 2395-1404

E-Mail: [martin.utschneider@donner-reuschel.de](mailto:martin.utschneider@donner-reuschel.de)

#### **Disclaimer**

Diese Unterlage richtet sich mit der Behandlung von speziellen Themen an einen sehr ausgewählten Adressatenkreis. Kenntnisse und ggf. Erfahrungen über Begriffe der Finanzsprache und wirtschaftlicher Zusammenhänge sind beim Adressaten aufgrund seiner Geschäftstätigkeit bereits vorhanden. Diese Unterlage wurde als "Individuelle Kundeninformation" erstellt, d.h. sie ist nur für einen konkreten Adressaten, der zuvor ein entsprechendes Informationsinteresse gezeigt hatte, bestimmt. Alle enthaltenen Angaben dienen ausdrücklich nur der allgemeinen Information zu dem angesprochenen Thema und stellen keine auf die individuellen Verhältnisse des Adressaten abgestellte Anlageberatung dar. Da die Inhalte nicht dazu geeignet sind, eine anleger- und anlagegerechte Beratung zu ersetzen, sollten auf ihrer Grundlage allein keine Anlageentscheidungen getroffen werden. Dem Adressaten wird vor einer Anlageentscheidung vielmehr ausdrücklich noch ein eingehendes Beratungsgespräch mit seinem Anlageberater empfohlen.

Die Informationen wurden von der Bank selbst erstellt oder wurden sorgfältig recherchiert und beruhen insoweit auf Quellen, die die Bank als zuverlässig ansieht. Trotzdem wird keine Gewähr für die Genauigkeit, Richtigkeit, Vollständigkeit und Aktualität der Angaben übernommen. Die Informationszusammenstellung ist für die Themenstellung nicht abschließend, sondern wird durch einen mündlichen Vortrag bzw. ein konkretes Informationsgespräch ergänzt, um dem Adressaten die Gelegenheit zu geben, durch gezielte Fragen sein individuelles Informationsinteresse zu befriedigen. Eine Aktualisierung der Unterlage ist nicht vorgesehen, der Adressat kann sich bei erneutem oder weiterem Informationsinteresse aber jederzeit an seinen Berater wenden.

Die steuerliche Behandlung ist von den persönlichen Verhältnissen des Adressaten abhängig und kann Änderungen unterworfen sein.

Diese Information richtet sich in Bezug auf das Verbreitungsgebiet nicht an natürliche oder juristische Personen, die aufgrund ihres Wohn- bzw. Geschäftssitzes einer ausländischen Rechtsordnung unterliegen, die für die Verbreitung derartiger Informationen Beschränkungen vorsieht. Insbesondere enthält diese Information weder ein Angebot noch eine Aufforderung zum Kauf von Wertpapieren, z.B. an Staatsbürger der USA, Großbritanniens oder der Länder im Europäischen Wirtschaftsraum, in denen die Voraussetzungen für ein derartiges Angebot nicht erfüllt sind.

Die Privatbank der  
SIGNAL IDUNA Gruppe

Versicherungen  
und Finanzen

**DONNER & REUSCHEL**  
Aktiengesellschaft

Ballindamm 27  
20095 Hamburg  
Telefon 040 302 17 - 0  
Fax 040 302 17 - 53 53

Friedrichstraße 18  
80801 München  
Telefon 089 23 95 - 0  
Fax 089 29 11 80