



BUGÜNÜN GÜNDEMİ ERDOĞAN-PUTİN GÖRÜŞMESİ VE BREXIT GELİŞMELERİ OLACAK...

Barış Pınarı hareketi için verilen 5 günlük arada bugün artık son güne girilmiş durumda. Gözler ise Cumhurbaşkanı Erdoğan ile Rusya başkanı Putin arasında gerçekleşecek görüşmede olacak. Bu görüşme önemli olacak çünkü hareketin gidişatı konusunda buradan gelecek mesajlar belirleyici olabilir. Bilindiği üzere geçen Perşembe günü varılan uzlaşmada ortaya konan mutabakat metninde güvenli bölge için bir alan belirtilmiyor, sadece "Türkiye'nin kontrolündeki güvenli bölge" ifadesi yer alıyor. Bu uzlaşma öncesinde ise 13 Ekim'de YPG'nin başını çektiği SDG ile Şam arasında, Rusya'nın arabuluculuğu ile bir uzlaşmaya varılmıştı. Buna uzlaşmaya göre Suriye-Türkiye sınırının bütününün Suriye ordusu tarafından kontrol edilmesi üzerinde anlaşıldı ve Suriye askerleri, bu bölgenin önemli bir kısmına girdi. ABD askerleri de eş zamanlı olarak buradaki üslerinden çekildi. SDG ve Şam'ın imzaladığı metinde sadece Türkiye'nin operasyon yürüttüğü Tel Abyad-Ras'ul Ayn arası, yani Jeffrey'nin "Türkiye'nin kontrolündeki güvenli bölge" dediği alan, "şimdilik belirsiz bir pozisyonda" kalmış oluyor. Konuyla ilgili olarak Dışişleri Bakanı Mevlüt Çavuşoğlu, ABD heyeti ile yapılan görüşmenin ardından yaptığı açıklamada, ABD'nin çekildiği ve Suriye ordusunun girdiği bu bölgelerle ilgili durumun Rusya ile müzakere edileceğini söylemişti. Cumhurbaşkanı başkanışmanı İbrahim Kalın ise Türkiye'nin yaklaşık 2 milyon Suriyeli mülteciyi yerleştirmek üzere, Suriye hükümeti güçlerinin sınır hattından uzaklaşmasını istediğini söylemişti. Bu açılardan bugün gerçekleşecek görüşmeden çıkacak sonuçlar önemli olabilir. Putin ile Erdoğan'dan görüşme sonunda konuyla ilgili uzlaşma sağlandığına dair haberler gelmesi durumunda TL varlıklar bu durumdan pozitif etkilenebilir. Ters durumda ise hareketin devam edeceğine dair kanı güçlenecek olursa Borsa İstanbul ve diğer TL varlıklarda satış eğilimi güçlenebilir.

Yurtiçi piyasalarda dün bankalara geçen hafta uygulanan depo şartının kaldırılması sonrası banka hisselerinde satış yapamayan yabancıların satışlarıyla banka endeksinde düşüşler yaşandı. Gün sonunda açığa satış yasağının devam etmesiyle işlem hacmi yine düşük seviyelerde kaldı.

Avrupa'da ise yatırımcıların dikkatleri yine ticaret savaşlarına dair gelişmelerde olmaya devam ederken ayrıca gelen şirket bilançolarının beklentileriyle yükselişler yaşadı. İngiltere başbakanı Boris Johnson'ın geçen hafta Brüksel ile vardığı Brexit anlaşmasına parlamentodan bu hafta destek bulabileceği yönündeki spekülasyonların etkisiyle Sterlin Dolar karşısında Mayıs ayından beri ilk kez 1.30 seviyesini aştı. Fakat günün sonuna doğru Brexit'in yeniden parlamentoda oylanmasının da engellendiği haberleri geldi.

ABD'de ise endeksler ticaret görüşmeleriyle ilgili iyimser beklentiler ve şirket bilançolarının beklentilere göre iyi gelmesiyle günü pozitif bölgede tamamladı.



EUR/USD



Destekler:
1,1124 / 1,1101 / 1,1076
Dirençler:
1,1171 / 1,1195 / 1,1215



USD/TRY



Destekler:
5,8200 / 5,7900 / 5,7700
Dirençler:
5,8800 / 5,9100 / 5,9400



ALTIN



Destekler:
1477 / 1470 / 1463
Dirençler:
1491 / 1598 / 1506



USD/TRY

22 Ekim 2019

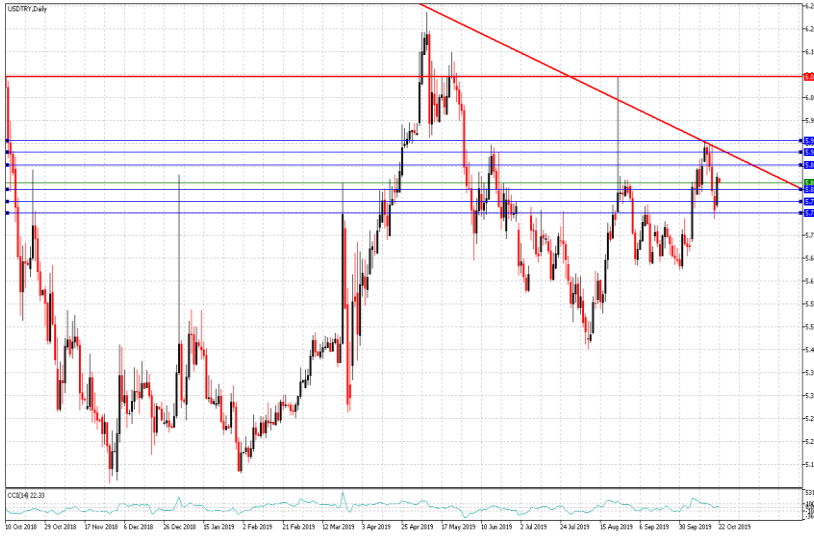

Teknik Analiz:

Teknik olarak incelediğimizde, Dolar'ın 5,85 seviyesinde belirleyici olmaya devam ettiği gözlemlendi. Gelebilecek alımlar ile birlikte kurdaki eğilimin yukarı yönlü hareketine devam etmesi durumunda ise 5,88, 5,91 ve 5,94 seviyeleri takip edilmesi gereken önemli direnç seviyeleridir. Gelebilecek olası satışlar ile kurdaki eğilimin aşağı yönlü hareketinde ise 5,82, 5,79 ve 5,77 destek seviyeleri takip edilebilir.

Günün Gelişmeleri:

Haftanın ilk işlem gününde yurtiçinde zayıf veri akışı devam ederken, Dışişleri Bakanı Mevlüt Çavuşoğlu'nun 120 saatlik uzlaşma sağlanan ateşkes anlaşmasında eğer Güvenli Bölge koridorunun boşaltılmaması durumunda operasyona devam edeceklerini açıklaması ile Suriye'den gelen haberler doğrultusunda Jeo politik riskin artmaya başlaması Türk varlıkları üzerindeki baskı oluşturduğu izlendi. Gün içerisinde, ABD Ticaret Bakanı Wilbur Ross'un Çin ile ticaret anlaşmasının Kasım'da olması gerektiğini vurgularken, "Kasım'da olmak zorunda değil, doğru bir anlaşma olması daha önemli" açıklamalarının Dolar üzerinde sınırlı etkileri gözlemlendi. Gün sonunda, 5,86-5,78 seviyeleri arasında hareket eden Dolar'ın Türk Lirası karşısındaki kazançlarını haftanın ikinci işlem gününe hızlandırdığı görüldü.

Bu hafta Perşembe günü TCMB para politikası toplantı kararları takip edilecek.



EUR/TRY

22 Ekim 2019

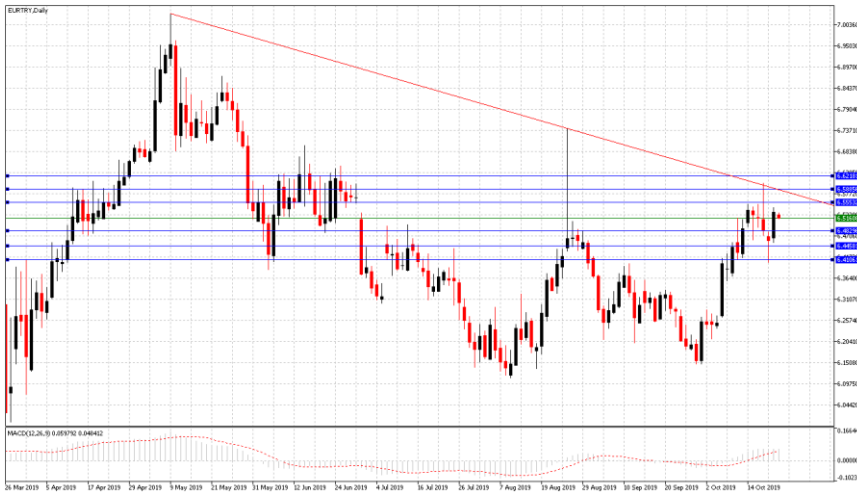

Teknik Analiz:

Teknik olarak incelediğimizde, kuru 6,52 seviyesinde belirleyici olmaya devam ettiği gözlemlendi. 6,49 destek seviyesinin üzerinde kaldığı sürece yukarı doğru eğilimin devam etmesi durumunda sırası ile 6,56, 6,60 ve 6,63 seviyeleri takip edilmesi gereken önemli direnç seviyeleridir. Gelebilecek olası satışlar ile kurdaki eğilimin aşağı yönlü olmasında ise 6,49, 6,45 ve 6,41 destek seviyeleri takip edilebilir.

Günün Gelişmeleri:

Haftanın ilk işlem gününde, Euro Bölgesi'nde zayıf veri akışı devam ederken, Avrupa Birliği ve İngiltere'nin Brexit konusunda anlaşmaya vardığını açıklamasının ardından hafta sonu yapılan Parlamento'da yeni Brexit anlaşmasının ertelenme kararı belirsizliklerin artmasına neden olduğu gözlenirken dün, İngiltere Meclis Başkanı Bercow'un, Başkan Johnson'ın Brexit anlaşmasının oylamasını engellemesinin etkileri izlendi. Gün içerisinde Avrupa Birliği'nin İngiltere ile geçen hafta varılan yeniden düzenlenmiş Brexit anlaşmasını onaylamak için süreci başlattığı gözlemlendi. Gün sonunda, artan jeo politik risk ile Türk Lirasında değer kayıpları gözlenirken Euro kazançlarını haftanın ikinci işlem güne hızlandırdığı görülmüyor.



EUR/USD

22 Ekim 2019

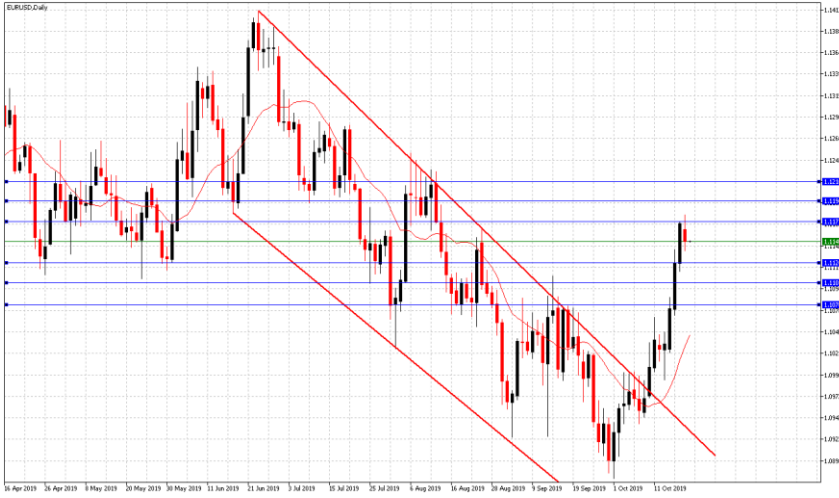

Teknik Analiz:

Teknik olarak incelediğimizde, paritenin 1,1150 seviyesinde belirleyici olmaya devam ettiği gözlemlendi. 1,1171 direnç seviyesinin altında kalmaya devam etmesi durumunda sırası ile 1,1124, 1,1101 ve 1,1076 seviyeleri takip edilmesi gereken önemli destek seviyeleridir. Paritenin yukarı yönlü harekete geçilmesi durumunda ise 1,1171, 1,1195 ve 1,1215 direnç seviyeleri takip edilebilir.

Günün Gelişmeleri:

Haftanın ilk işlem gününde, EURUSD paritesinin 1,1148-1,1147 seviyeleri arasında hareket ettiği ve günü 1,1149 seviyesinde tamamladığı görüldü. Avrupa Birliği ve İngiltere'nin Brexit konusunda anlaşmaya vardığını açıklamasının ardından hafta sonu yapılan Parlamento'da yeni Brexit anlaşmasının ertelenme kararı belirsizliklerin tırmanmasına neden olduğu gözlemlendi. Gün içerisinde, ABD Ticaret Bakanı Wilbur Ross'un Çin ile ticaret anlaşmasının Kasım'da olması gerektiğini vurgularken, "Kasım'da olmak zorunda değil, doğru bir anlaşma olması daha önemli" açıklamalarının Dolar üzerinde sınırlı etkileri gözlenirken, gün sonunda paritenin kayıplarını haftanın ikinci işlem gününe hızlandırdığı izleniyor.



ONS ALTIN

22 Ekim 2019

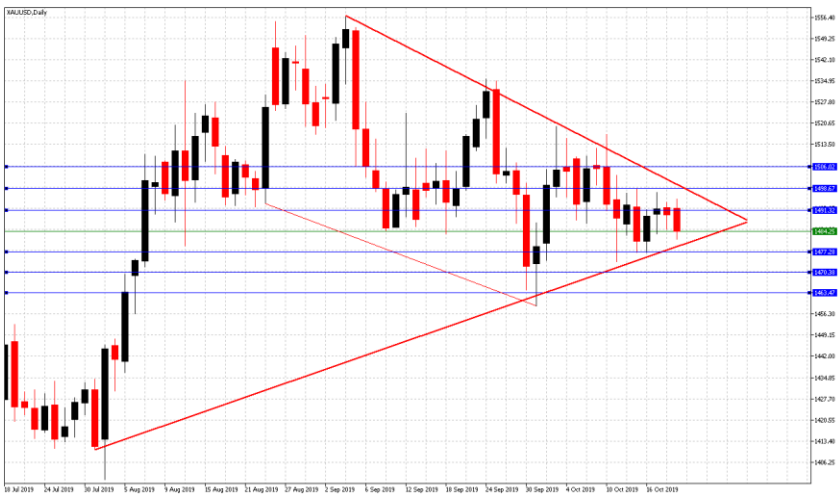

Teknik Analiz:

Teknik olarak incelediğimizde, Ons Altın'ın 1484 Dolar seviyesinde belirleyici olmaya devam ettiği gözlemlendi. Gelebilecek satışlar ile Ons Altın'ın aşağı yönlü hareketine devam etmesi durumunda sırası ile 1477, 1470 ve 1463 seviyeleri takip edilmesi gereken önemli destek seviyeleridir. Olası bir yukarı yönlü harekete geçiş durumunda ise 1491, 1498 ve 1506 direnç seviyeleri kısa vadede takip edilebilir.

Günün Gelişmeleri:

Haftanın ilk işlem gününde, Ons Altın'ın fiyatlamalarda 1495-1481 seviye aralığında hareket ettiği gözlemlendi. Çin Başbakan Yardımcısı Liu He birinci aşama anlaşma için ABD ile önemli ölçüde ilerleme kaydedildiğini söylemesinin ardından ABD Ticaret Bakanı Wilbur Ross'un Çin ile ticaret anlaşmasının Kasım'da olması gerektiğini vurgularken, "Kasım'da olmak zorunda değil, doğru bir anlaşma olması daha önemli" açıklamalarının Altın üzerindeki etkileri izlendi. Gün içerisinde, Avrupa Birliği ve İngiltere'nin Brexit konusunda dün kabul edilen yeni anlaşma sonrasında hafta sonu İngiltere Parlamento'sunda alınan erteleme kararı ile artan belirsizliğin Altın fiyatlarındaki sınırlı etkileri gözlenirken gün sonunda, ABD on yıllıklarında gözlenen sınırlı artış ile Ons Altın'ın kayıplarını haftanın ikinci işlem gününe hızlandırdığı izlendi.



GBP/USD

22 Ekim 2019

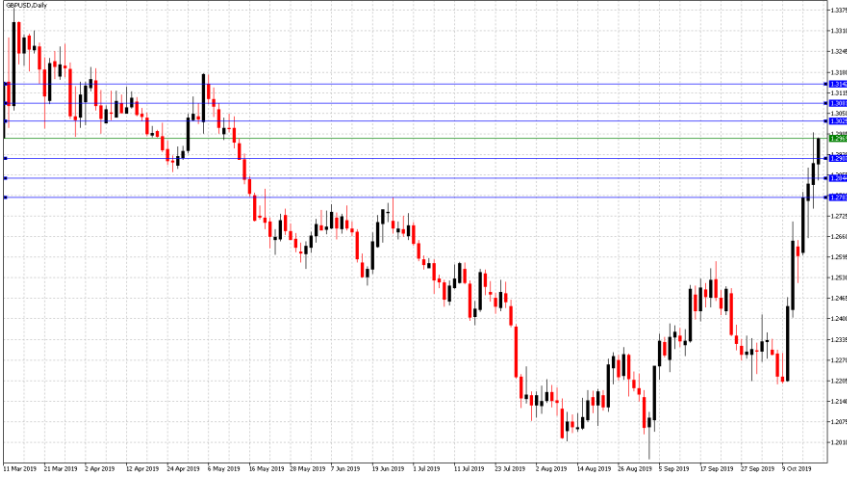

Teknik Analiz:

Teknik olarak incelediğimizde, GBP/USD paritesinin 1,290 seviyesinde belirleyici olmaya devam ettiği gözlemlendi. 1,2910 destek seviyesinin üzerinde kaldığı sürece gelebilecek alımlar ile paritedeki yukarı eğilimin devam etmesi durumunda 1,3025, 1,3080 ve 1,3115 takip edilmesi gereken önemli direnç seviyeleridir. Gelebilecek olası satışlar ile paritedeki eğilimin aşağı yönlü hareketinde ise 1,2910, 1,2845 ve 1,2780 destek seviyeleri takip edilmelidir.

Günün Gelişmeleri:

Haftanın ilk işlem gününde Sterlin/Dolar paritesi, İngiltere Başbakanı Boris Johnson'ın ve Avrupa Birliği ile bir anlaşmaya varıldığını doğrulamasının ardından hafta sonu yapılan Parlamento'da yeni Brexit anlaşmasının ertelenme kararının etkileri takip edilirken, İngiltere'nin 31 Ekim'de Avrupa Birliği'nden ayrılmasına son 10 gün kala, Britanya'nın siyasetçilerinin bir anlaşma ile çıkıp çıkmama, bir anlaşma yapmadan çıkma veya başka bir referandum yapma konusunda karar verememesi üzerine artan belirsizliğinin Sterlin üzerindeki sınırlı baskıları izlenmeye devam edildi. Gün içerisinde ABD - Çin ticaret görüşmelerindeki ılımlı havanın Dolar üzerindeki sınırlı etkileri gözlenirken, gün sonunda, Brexit iyimserliği ile Sterlin'in Dolar karşısındaki kazançlarını haftanın ikinci işlem gününe hızlandırdığı izleniyor.



USD/JPY

22 Ekim 2019

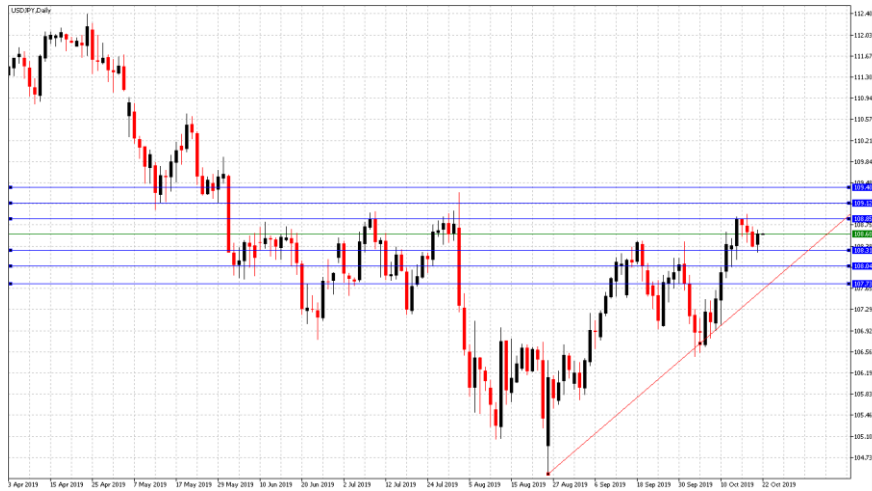

Teknik Analiz:

Teknik olarak incelediğimizde, USD/JPY paritesinin 108,37 seviyesinde belirleyici olmaya devam ettiği gözlemlendi. 108,30 destek seviyesinin üzerinde kaldığı sürece yukarı yönlü eğilimin devam etmesi durumunda sırası ile 108,85, 109,15 ve 109,40 seviyeleri takip edilmesi gereken önemli direnç seviyeleridir. Gelebilecek olası satışlar ile paritedeki eğilimin aşağı yönlü olması durumunda ise 108,30, 108,05 ve 107,75 destek seviyeleri takip edilebilir.

Günün Gelişmeleri:

Haftanın ilk işlem gününde ABD'de zayıf veri akışı devam ederken, Çin Başbakan Yardımcısı Liu He birinci aşama anlaşma için ABD ile önemli ölçüde ilerleme kaydedildiğini söylemesinin ardından ABD Ticaret Bakanı Wilbur Ross'un Çin ile ticaret anlaşmasının Kasım'da olması gerekmeyeceğini vurgularken, "Kasım'da olmak zorunda değil, doğru bir anlaşma olması daha önemli" açıklamalarının Dolar üzerindeki etkileri izlendi. Gün içerisinde, Japonya'da Eylül ayı İhracat verisinin beklentilerin altında yüzde -5,2 olarak açıklanmasının Japon Yeni üzerindeki baskıları gözlenirken, gün sonunda paritenin kazancını haftanın ikinci işlem hızlandırdığı izleniyor.



PETROL WTI

22 Ekim 2019

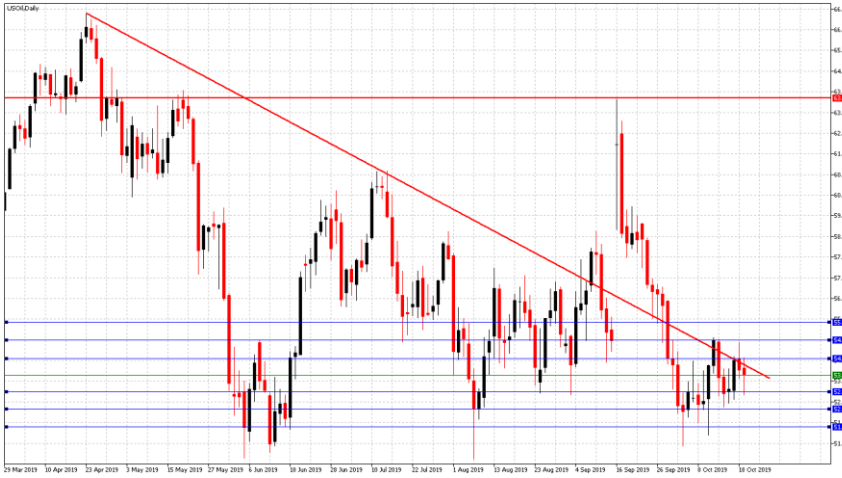

Teknik Analiz:

Teknik olarak incelediğimizde, Ham Petrolün 53,50 Dolar seviyesinde belirleyici olmaya devam ettiği gözlemlendi. 54,12 direnç seviyesinin altında kaldığı sürece gelebilecek satışlar ile Ham Petroldeki aşağı yönlü eğilimin devam etmesi durumunda 52,90, 52,30 ve 51,65 takip edilmesi gereken önemli destek seviyeleridir. Gelebilecek olası alımlar ile eğilimin yukarı yönlü hareketinde ise 54,12, 54,80 ve 55,45 direnç seviyeleri takip edilmelidir.

Günün Gelişmeleri:

Haftanın ilk işlem gününde, Ham Petrol'ün fiyatlamalarda 54,70-53,41 Dolar seviyeleri arasında hareket ettiği izlendi. Gün içerisinde, ABD ile Çin arasındaki ticaret anlaşmalarına ilişkin iyimserliğin artmasının Petrol üzerindeki etkileri takip edilirken gün sonunda, kötümser talep görünümünün değerlendirilmesi ile Ham Petrol kayıplarını haftanın ikinci işlem gününe hızlandırdığı izlendi.



GÜMÜŞ

22 Ekim 2019

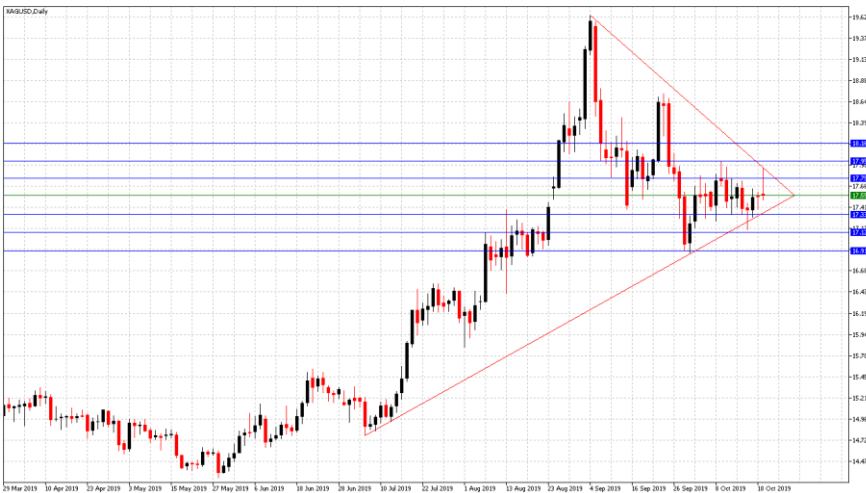

Teknik Analiz:

Teknik olarak incelediğimizde, Gümüş'ün 17,55 Dolar seviyesinde belirleyici olmaya devam ettiği gözlemlendi. 17,75 direnç seviyesinin altında kaldığı sürece gelebilecek satışlar ile aşağı yönlü eğilimin devam etmesi durumunda 17,33, 17,12 ve 16,90 takip edilmesi gereken önemli destek seviyeleridir. Gelebilecek olası alımlar ile Gümüş'teki eğilimin yukarı yönlü hareketinde ise 17,75, 17,95 ve 18,16 direnç seviyeleri takip edilmelidir.

Günün Gelişmeleri:

Haftanın ilk işlem gününde, gümüşün fiyatlamalarda 17,85-17,49 Dolar seviyeleri arasında hareket ettiği izlendi. ABD'de sakin veri akışı devam ederken, Gün içerisinde, ABD – Çin arasındaki ticaret geriliminin azalmasının Gümüş üzerindeki olumlu etkileri izlenildi. Gün sonunda, Gümüş'ün kayıplarını haftanın ikinci işlem gününe taşıdığı izleniyor.

| TEKNİK SEVİYELER | USD/TRY | EUR/TRY | EUR/USD | ALTIN | GBP/USD | USD/JPY | PETROL | GÜMÜŞ |
|------------------|---------|---------|---------|-------|---------|---------|--------|-------|
| DİRENÇ 3 | 5,9400 | 6,6300 | 1,1215 | 1506 | 1,3115 | 109,40 | 55,40 | 18,16 |
| DİRENÇ 2 | 5,9100 | 6,6000 | 1,1195 | 1498 | 1,3080 | 109,15 | 54,65 | 17,95 |
| DİRENÇ 1 | 5,8800 | 6,5600 | 1,1171 | 1491 | 1,3025 | 108,85 | 54,12 | 17,75 |
| PİVOT | 5,8535 | 6,5295 | 1,0931 | 1484 | 1,2334 | 108,63 | 53,35 | 17,55 |
| DESTEK 1 | 5,8200 | 6,4900 | 1,1124 | 1477 | 1,2910 | 108,30 | 52,90 | 17,33 |
| DESTEK 2 | 5,7900 | 6,4500 | 1,1101 | 1470 | 1,2845 | 108,05 | 52,30 | 17,12 |
| DESTEK 3 | 5,7500 | 6,4100 | 1,1076 | 1463 | 1,2780 | 107,75 | 51,65 | 16,90 |

EKONOMİK TAKVİM

| ZAMAN | ÜLKE | ÖNEM | VERİ | BEKLENTİ | ÖNCEKİ | PERİYOT |
|-------|------|------|---------------------|----------|--------|---------|
| 17:00 | ABD | *** | Mevcut Ev Satışları | 5,45M | 5,49M | Eylül |
| | | | | | | |
| | | | | | | |
| | | | | | | |
| | | | | | | |
| | | | | | | |
| | | | | | | |
| | | | | | | |

AHLATCI YATIRIM ARAŞTIRMA DEPARTMANI TARAFINDAN HAZIRLANMIŞTIR.
BİZİ SEÇTİĞİNİZ İÇİN TEŞEKKÜRLER.

2019 3.Çeyrek Müşteri K/Z Dağılımı: %26.32 Karda / %73.68 Zararda



/ahlatciyatirim

www.ahlatciyatirim.com.tr

İSTANBUL / Genel Müdürlük Merkez Ofis

Ahlatcı Yatırım Menkul Değerler A.Ş.
Maslak Mh. Taşyoncası Sk. T4 A Blok, Kat: -1 NO: 256
34485 Sarıyer/İstanbul
Tel: 444 0 968 / 0850 450 00 66
Fax: +90 212 290 21 41
Whatsapp: +90 539 769 63 84
Mail: info@ahlatciyatirim.com.tr

ÇORUM / Şube

Ahlatcı Yatırım Menkul Değerler A.Ş.
Eğridere Çarşısı No: 17
Merkez/Çorum
Tel: +90 364 211 10 19
Fax: +90 212 290 21 41
Whatsapp: +90 539 769 63 84
Mail: info@ahlatciyatirim.com.tr

Burada yer alan yatırım bilgi, yorum ve tavsiyeler yatırım danışmanlığı kapsamında değildir. Yatırım danışmanlığı hizmeti, yetkili kuruluşlar tarafından kişilerin risk ve getiri tercihleri dikkate alınarak kişiye özel sunulmaktadır. Burada yer alan yorum ve tavsiyeler ise genel niteliktedir. Bu tavsiyeler mali durumunuz ile risk ve getiri tercihlerinize uygun olmayabilir. Bu nedenle, sadece burada yer alan bilgilere dayanarak yatırım kararı verilmesi beklentilerinize uygun sonuçlar doğurmayabilir.