

Indeks Harga Saham Gabungan (IHSG) Range : 6,585 — 6,685

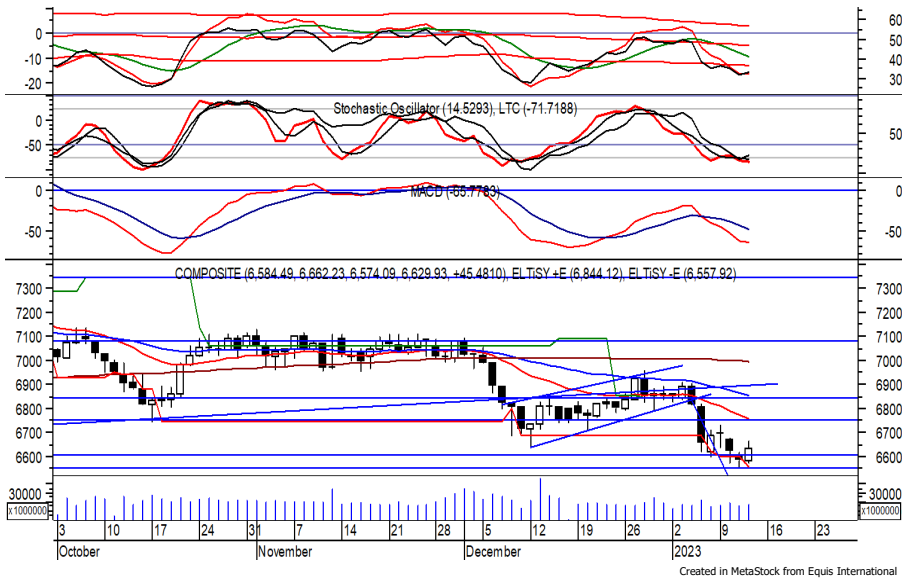

IHSG ditutup menguat pada perdagangan kemarin berada di level 6,629. Indeks tampak sedang melanjutkan konsolidasi dan berpotensi berlanjut dengan bergerak menuju support level di 6,585. Namun stochastic yang mengalami oversold berpeluang menghambat laju pelemahan indeks yang jika berbalik menguat dapat menuju resistance level 6,685. Hari ini diperkirakan indeks bergerak fluktuatif, cenderung melemah terbatas.

Level	Support	Resistance
I	6,585	6,685
II	6,550	6,745
III	6,510	6,795

Top Active			Top Foreign Buy			Top Foreign Sell			Top Leading		
Code	Close	Freq	Code	Close	Value	Code	Close	Value	Code	IDX Pts	Chg (%)
BPTR	304	39,615	MDKA	4,450	70,395,975	BBCA	8,175	-201,409,055	BBRI	14.9	2.7
DKFT	111	35,588	BBRI	4,500	65,353,674	BMRI	9,200	-110,068,508	BMRI	12.0	2.8
SOUL	70	29,634	ANTM	2,130	44,626,441	TLKM	3,860	-34,555,663	ASII	5.9	2.4
WMUU	64	29,374	ADRO	3,090	25,037,921	ICBP	10,450	-32,696,458	GOTO	5.7	3.2
BSBK	165	28,423	ARTO	3,200	24,014,244	GOTO	97	-30,932,530	ARTO	4.2	15.1
CHEM	152	27,815	UNVR	4,760	17,891,512	SMGR	7,400	-22,791,043	Top Lagging		
ELIT	169	25,363	ADMR	1,575	15,524,112	SMRA	585	-20,343,888	Code	IDX Pts	Chg (%)
BBRI	4,500	20,039	BBNI	8,600	14,353,612	BUKA	266	-16,792,328	BYAN	-14.2	-3.5
CBPE	179	19,982	ASII	5,350	13,118,347	TBIG	2,280	-13,007,272	ADRO	-3.0	-2.8
RUIS	276	17,799	INKP	8,750	11,061,952	PGAS	1,525	-12,073,279	BUMI	-1.7	-3.4
									TLKM	-1.2	-0.3
									ITMG	-1.2	-3.3

PT. Indah Kiat Pulp & Paper Tbk. (INKP) β : 1.20 Price : 8,750 TP: 8,975-9,075

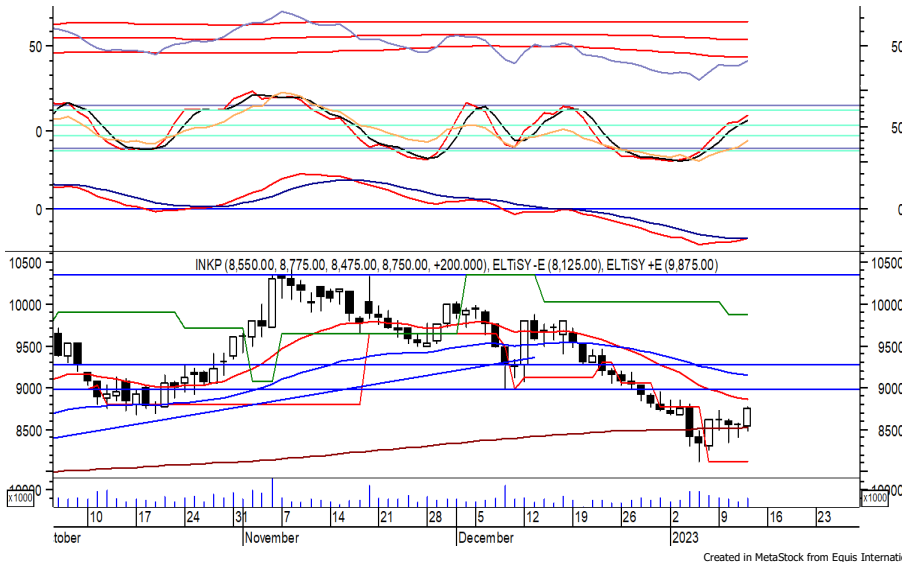

INKP pada perdagangan kemarin ditutup menguat berada di level IDR 8,750. Harga tampak sedang mencoba bertahan di atas MA 200, di mana berpeluang berlanjut menguat menuju resistance level IDR 8,975 hingga IDR 9,075. Golden cross yang terjadi pada MACD memberikan peluang adanya penguatan.

Rekomendasi : Speculative Buy
Entry Level : 8,650-8,750
Take Profit : 8,975-9,075
Stop Loss : < 8,457

PT. AKR Corporindo Tbk

(AKRA) β :

1.04

Price :

1,320

TP: **1,360-1,380**



AKRA ditutup menguat pada perdagangan kemarin berada di level IDR 1,320.

Harga berpotensi melanjutkan penguatannya setelah belum mampu melewati MA 200, di mana berpotensi menuju resistance level IDR 1,360 hingga IDR 1,380. Stochastic berada di wilayah netral dengan kecenderungan menguat. Kecuali harga berbalik melemah hingga di bawah IDR 1,280/IDR 1,250.

Rekomendasi : Trading Buy
Entry Level : 1,300-1,320
Take Profit : 1,360-1,380
Stop Loss : < 1,280/1,250

PT. Adaro Minerals Indonesia Tbk.

(ADMR) β : N/A

Price : 1,575

TP: **1,630-1,655**



ADMR sempat dibuka melemah di awal perdagangan kemarin, namun akhirnya ditutup menguat berada di IDR 1,575.

Harga berpotensi melanjutkan penguatannya dan bergerak menuju resistance level IDR 1,630 hingga IDR 1,655.

Stochastic yang bergerak meninggalkan oversold area memberikan peluang adanya penguatan.

Kecuali harga berbalik melemah hingga di bawah IDR 1,535.

Rekomendasi : Speculative Buy
Entry Level : 1,560-1,575
Take Profit : 1,630-1,655
Stop Loss : < 1,535



PT. Pabrik Kertas Tjiwi Kimia Tbk (TKIM) β : 1.15 Price : 7,000 TP: 7,200-7,300



TKIM ditutup menguat pada perdagangan sebelumnya berada di level IDR 7,000.

Harga berpeluang melanjutkan penguatannya setelah belum mampu melewati support level di IDR 6,700, di mana berpeluang menuju resistance level IDR 7,200 hingga IDR 7,300.

Indikasi golden cross yang terjadi pada MACD memberikan peluang adanya penguatan.

- Rekomendasi** : Speculative Buy
- Entry Level** : 6,900-7,000
- Take Profit** : 7,200-7,300
- Stop Loss** : < 6,800/6,700

PT. Mitra Adiperkasa Tbk (MAPI) β : 0.78 Price : 1,290 TP: 1,355-1,370

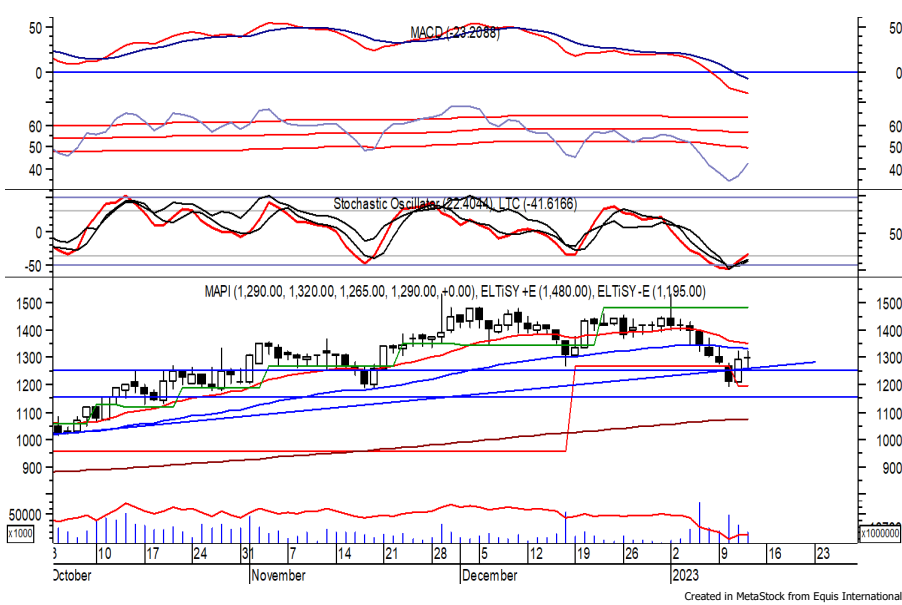

MAPI pada perdagangan sebelumnya ditutup bertahan berada di level IDR 1,290.

Harga berpeluang menguat dan bergerak menuju resistance level IDR 1,355 hingga IDR 1,370.

Stochastic yang mengalami bullish crossover memberikan peluang adanya penguatan.

Kecuali harga berbalik melemah hingga di bawah IDR 1,250/IDR 1,210.

- Rekomendasi** : Speculative Buy
- Entry Level** : 1,270-1,290
- Take Profit** : 1,355-1,370
- Stop Loss** : < 1,250/1,210

Keterangan:

- Speculative Buy : Harga menyentuh support, harga dapat saja meneruskan pelemahan, tetapi berpotensi rebound jika harga gagal break support.
 - Buy : Harga bergerak rebound meninggalkan support level.
 - Trading Buy : Harga masih berpotensi naik, tetapi sudah mendekati resistance level.
 - Sell : Harga telah mencapai resistance level.
- Rekomendasi berdasarkan candlestick berlaku sampai 5 atau 8 hari ke depan (maksimal 10 hari), selebihnya dapat dikatakan bahwa formasi candlestick gagal.

Research Division

Fadlillah Qudsi	fadlillah.qudsi@megasekuritas.id	+62 21 7917 5599	62035
Nanda Puput R.	nanda@megasekuritas.id	+62 21 7917 5599	62089
Rifdah Fatin Hasanah	rifdah.fatin@megasekuritas.id	+62 21 7917 5599	62186

Retail Equity Sales Division

Brema Setyawan	brema.setyawan@megasekuritas.id	+62 21 7917 5599	62126
Dewi Suryani	dewi.suryani@megasekuritas.id	+62 21 7917 5599	62441
Ety Sulistyowati	ety.sulistyowati@megasekuritas.id	+62 21 7917 5599	62408
Fadel Muhammad Iqbal	fadel@megasekuritas.id	+62 21 7917 5599	62164
Syaifathir Muhamad	fathir@megasekuritas.id	+62 21 7917 5599	62179

Fixed Income Sales & Trading

Tel. +62 7917 5559-62 Fax. +62 21 7917 5965

Investment Banking

Tel. +62 21 7917 5599 Fax. +62 21 7919 3900

PT. Mega Capital Sekuritas
Menara Bank Mega Lt. 2
Jl. Kapt P. Tendean, Kav 12-14 A
Jakarta Selatan 12790

DISCLAIMER

This Document is for information only and for the use of the recipient. It is not to be reproduced or copied or made available to others. Under no circumstances is it to be considered as an offer to sell or solicitation to buy any security. Any recommendation contained in this report may not be suitable for all investors and strictly a personal view and should not be used as a sole judgment for investment. Moreover, although the information contained herein has been obtained from sources believed to be reliable, its accuracy, completeness and reliability cannot be guaranteed. All rights reserved by PT Mega Capital Sekuritas.