

## Indeks Harga Saham Gabungan (IHSG)

(IHSG)

Range : 7,045 — 7,125

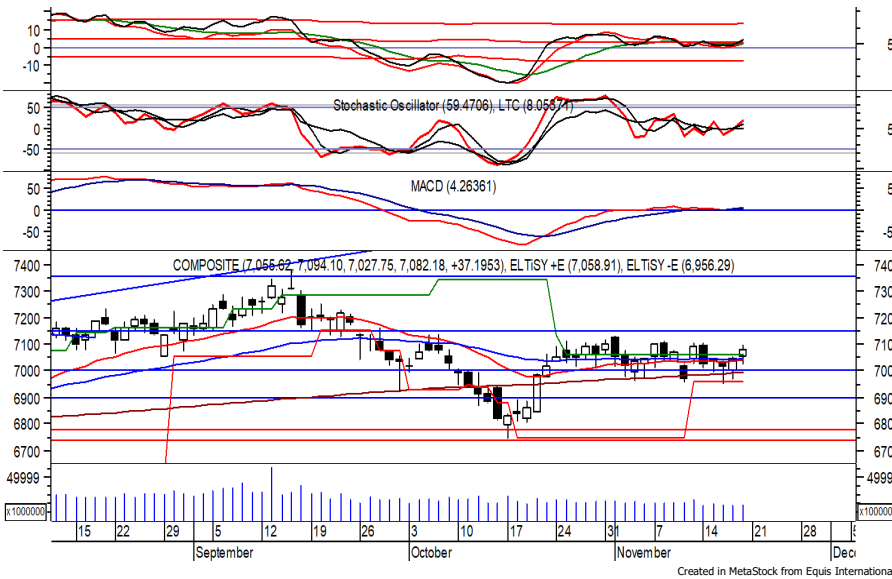

IHSG ditutup menguat pada perdagangan akhir pekan kemarin berada di level 7,082. Indeks kembali melanjutkan konsolidasi dan mencoba bertahan di atas MA 200, di mana berpeluang menguat menuju resistance level 7,125.

MACD cenderung bergerak menguat. Namun jika indeks berbalik melemah berpotensi menuju support level di 7,045. Hari ini diperkirakan indeks kembali fluktuatif dengan kecenderungan menguat terbatas.

Level	Support	Resistance
I	7,045	7,125
II	7,000	7,150
III	6,955	7,210

Top Active			Top Foreign Buy			Top Foreign Sell			Top Leading		
Code	Close	Freq	Code	Close	Value	Code	Close	Value	Code	IDX Pts	Chg (%)
PICO	462	76,746	BBCA	8,825	369,996,097	TLKM	4,010	-80,534,564	GOTO	15.89	3.74
PBRX	151	53,161	BMRI	10,175	222,344,523	INCO	6,900	-54,582,065	BMRI	12.82	2.78
BSBK	226	51,016	ITMG	38,425	45,167,693	ADRO	3,590	-41,671,929	BBCA	7.63	1.15
UFOE	324	41,148	BUMI	181	31,053,074	ANTM	1,960	-21,888,294	BYAN	4.41	2.77
DEWA	59	30,340	BIPI	153	30,444,651	PNLF	505	-21,233,190	BSIM	2.17	16.79
GOTO	222	26,330	UNTR	28,800	19,432,847	BBRI	4,610	-21,139,654	Top Lagging		
AMAR	354	22,035	MDKA	4,410	18,825,577	BUKA	312	-19,009,354	Code	IDX Pts	Chg (%)
KRYA	426	18,795	GGRM	21,075	15,148,505	ADMR	1,810	-18,120,395	BBRI	-8.51	-1.28
BIPI	153	17,034	ICBP	9,650	13,547,982	ASII	6,225	-14,731,253	TLKM	-3.59	-0.74
BBRI	4,610	16,453	UNVR	4,640	9,016,417	BULL	155	-12,551,059	ASII	-3.46	-1.19
									MDKA	-1.42	-1.12
									BBNI	-1.4	-0.81

## PT. Unilever Indonesia Tbk

(UNVR)  $\beta$  : N/A

Price : 4,640 TP: 4,800-4,900

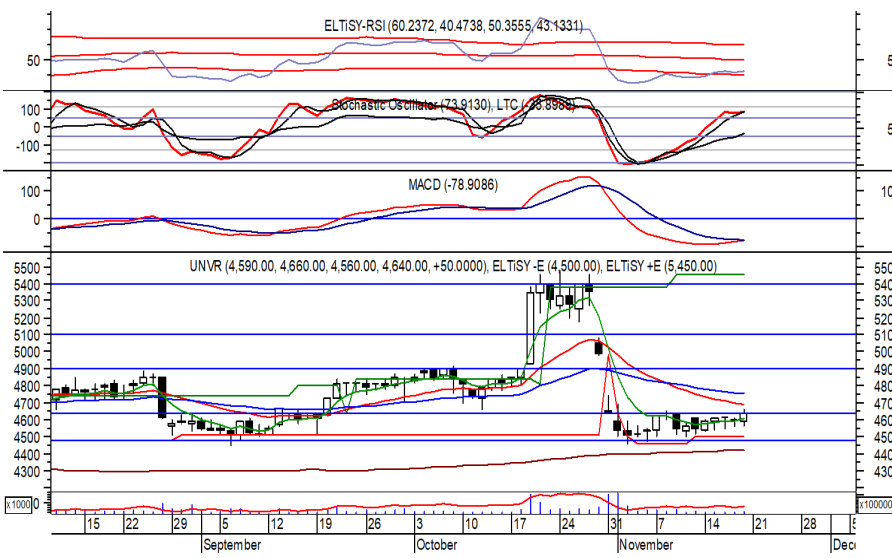

UNVR ditutup menguat pada perdagangan akhir pekan kemarin menguji resistance level IDR 4,640.

Harga berpeluang melanjutkan penguatannya jika mampu melewati level tersebut, di mana berpeluang menuju level berikutnya di IDR 4,800 hingga IDR 4,900.

RSI yang bergerak meninggalkan over-sold area memberikan peluang penguatan.

**Rekomendasi** : Buy on Breakout  
**Entry Level** : 4,650-4,660  
**Take Profit** : 4,800-4,900  
**Stop Loss** : < 4,590/4,560

## PT. Astra International Tbk

(ASII)  $\beta$  : N/A

Price : 6,225 TP: 6,375-6,475



ASII ditutup melemah pada perdagangan sebelumnya berada di level IDR 6,225.

Harga tampak sedang mencoba bertahan di atas support level IDR 6,100, di mana berpeluang menguat menuju resistance level IDR 6,375 hingga IDR 6,475.

Bullish crossover yang terjadi pada stochastic memberikan peluang adanya penguatan.

**Rekomendasi** : Speculative Buy  
**Entry Level** : 6,125-6,225  
**Take Profit** : 6,375-6,475  
**Stop Loss** : < 6,000

## PT. Jasa Marga (Persero) Tbk

(JSMR)  $\beta$  : N/A

Price : 3,260 TP: 3,330-3,360

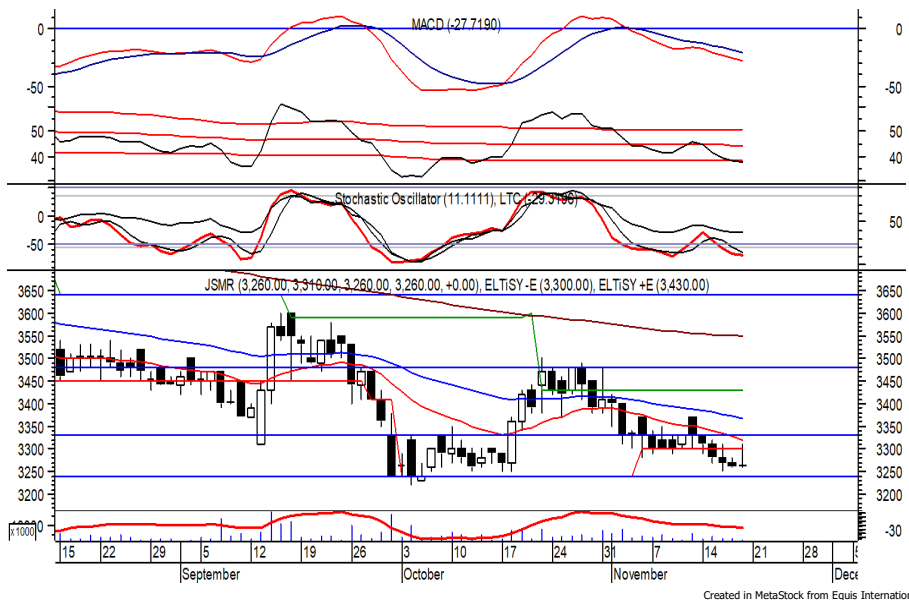

JSMR sempat bergerak menguat di perdagangan sebelumnya, namun akhirnya ditutup bertahan di IDR 3,260.

Harga tampak sedang mencoba bertahan di atas IDR 3,240, di mana berpeluang rebound dan bergerak menuju resistance level IDR 3,330 hingga IDR 3,360.

stochastic menunjukkan kejenuhan harga terhadap aksi jual dan berpeluang menguat. Kecuali harga berbalik melemah hingga di bawah IDR 3,210.

**Rekomendasi** : Speculative Buy  
**Entry Level** : 3,240-3,270  
**Take Profit** : 3,330-3,360  
**Stop Loss** : < 3,210



**PT. Surya Esa Perkasa Tbk.**

**(ESSA)  $\beta$  : N/A**

**Price : 1,030**

**TP: 1,065-1,085**

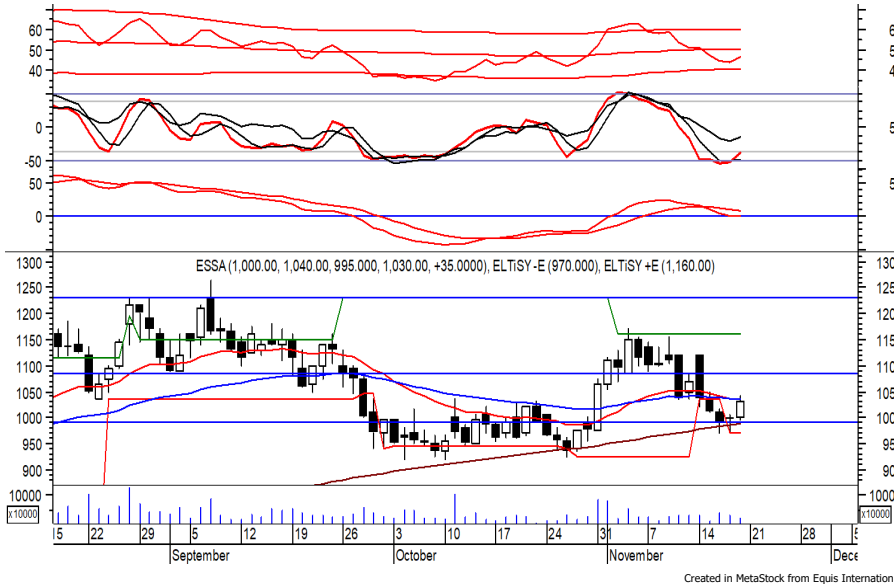

ESSA pada perdagangan sebelumnya ditutup menguat berada di level IDR 1,030.

Harga berpotensi melanjutkan penguatannya setelah belum mampu melewati MA 200, di mana berpotensi menuju resistance level di IDR 1,065 hingga IDR 1,085.

Stochastic yang mengalami bullish crossover memberikan peluang adanya penguatan.

**Rekomendasi : Speculative Buy**  
**Entry Level : 1,015-1,030**  
**Take Profit : 1,065-1,085**  
**Stop Loss : < 990/970**

**PT. Timah Tbk.**

**(TINS)  $\beta$  : N/A**

**Price : 1,335**

**TP: 1,370-1,400**



TINS kembali ditutup melemah pada perdagangan akhir pekan kemarin melanjutkan pelemahan yang terjadi sebelumnya. Harga berpotensi menguji support level di IDR 1,300 yang jika mampu bertahan di (atas) level tersebut berpotensi rebound dan bergerak menuju resistance level IDR 1,370 hingga IDR 1,400. Stochastic yang mengalami oversold memberikan peluang penguatan. Kecuali harga terus melemah hingga di bawah IDR 1,270.

**Rekomendasi : Buy on Weakness**  
**Entry Level : 1,300-1,320**  
**Take Profit : 1,370-1,400**  
**Stop Loss : < 1,270**

**Keterangan:**

- Speculative Buy : Harga menyentuh support, harga dapat saja meneruskan pelemahan, tetapi berpotensi rebound jika harga gagal break support.
  - Buy : Harga bergerak rebound meninggalkan support level.
  - Trading Buy : Harga masih berpotensi naik, tetapi sudah mendekati resistance level.
  - Sell : Harga telah mencapai resistance level.
- Rekomendasi berdasarkan candlestick berlaku sampai 5 atau 8 hari ke depan (maksimal 10 hari), selebihnya dapat dikatakan bahwa formasi candlestick gagal.

### Research Division

Fadlillah Qudsi	fadlillah.qudsi@megasekuritas.id	+62 21 7917 5599	62035
Josua Lois Sinaga	josua.lois@megasekuritas.id	+62 21 7917 5599	62425
Nanda Puput R.	nanda@megasekuritas.id	+62 21 7917 5599	62089
Rifdah Fatin Hasanah	rifdah.fatin@megasekuritas.id	+62 21 7917 5599	62186

### Retail Equity Sales Division

Brema Setyawan	brema.setyawan@megasekuritas.id	+62 21 7917 5599	62126
Dewi Suryani	dewi.suryani@megasekuritas.id	+62 21 7917 5599	62441
Ety Sulistyowati	ety.sulistyowati@megasekuritas.id	+62 21 7917 5599	62408
Fadel Muhammad Iqbal	fadel@megasekuritas.id	+62 21 7917 5599	62164
Syaifathir Muhamad	fathir@megasekuritas.id	+62 21 7917 5599	62179

#### Fixed Income Sales & Trading

Tel. +62 7917 5559-62 Fax. +62 21 7917 5965

#### Investment Banking

Tel. +62 21 7917 5599 Fax. +62 21 7919 3900

**PT. Mega Capital Sekuritas**  
Menara Bank Mega Lt. 2  
Jl. Kapt P. Tendean, Kav 12-14 A  
Jakarta Selatan 12790

#### DISCLAIMER

This Document is for information only and for the use of the recipient. It is not to be reproduced or copied or made available to others. Under no circumstances is it to be considered as an offer to sell or solicitation to buy any security. Any recommendation contained in this report may not be suitable for all investors and strictly a personal view and should not be used as a sole judgment for investment. Moreover, although the information contained herein has been obtained from sources believed to be reliable, its accuracy, completeness and reliability cannot be guaranteed. All rights reserved by PT Mega Capital Sekuritas.