



POWELL HABERLERİ DOLARDA YÜKSELİŞİ DESTEKLEDİ

Borsa İstanbul, dün günü yüzde 1,04 yükselişle 1.755,48 seviyesinden kapatırken işlem hacmi ise 24,2 Milyar TL olarak gerçekleşti. Dün en yüksek 1759,16 seviyesini görürken en düşük 1741,17 seviyesini gördü. Yurtdışı piyasalara bakıldığında ABD'de Dow Jones yüzde 0,05 yükselirken S&P500 yüzde 0,32 ve Nasdaq yüzde 1,26 düşüşle kapattı. Avrupa borsalarında ise, FTSE 100 yüzde 0,44 yükselirken CAC 42 yüzde 0,10 ve DAX yüzde 0,27 düşüş gösterdi. Asya hisse senetleri bugün çoğunlukla düşüş yönünde hareket ediyor. ABD'de Başkan Joe Biden'in ikinci dönem için FED başkanlığına yapmak üzere Jerome Powell'ı seçmesi sonrası oluşan Wall Street'teki geri çekilmenin ardından ABD'nin teşviklerini yakında azaltacağı beklentilerini güçlendirmesi Asya endekslerine de yansıyor.

Cumhurbaşkanı Erdoğan Kabine toplantısı sonrası yaptığı açıklamada, "Türkiye tarihinde ilk defa kendi ihtiyaçlarına uygun bir ekonomi politikası izleme fırsatı elde etmiştir. Bu politiyi biz ne yaptığımızı gayet iyi biliyoruz." dedi. Döviz kuruna da değinen Cumhurbaşkanı Recep Tayyip Erdoğan, "Kurdaki rekabet gücü yatırım, üretim ve istihdamda artışa yol açar" ifadelerini kullandı. Erdoğan'ın sözlerinin ardından dolar/TL kuru günlük yüzde 1 yükselişle 11,47'nin üzerine çıkarak yeni bir rekor kırdı.

Beyaz Saray'dan yapılan açıklamaya göre ABD Başkanı Joe Biden, Fed Başkanı Jerome Powell'ı dört yıl daha ABD Merkez Bankası Başkanlığına aday olarak gösterecek. Powell'ın yardımcı koltuğuna ise piyasalar tarafından Powell'dan daha güvercin olarak bilinen Lael Brainard aday gösterildi. Biden karara ilişkin açıklamasında "İstikrarlı ve bağımsız bir liderlik için Powell'ı seçtim. Başkan Powell ve Dr. Brainard'ın düşük enflasyon, fiyat istikrarı ve tam istihdam hedefine odaklanarak ekonomimizin hiç olmadığı kadar güçlü olması için çalışacağına inancım tam" ifadelerini kullandı. Bu açıklamaların ardından ABD'de endeksler ve tahvil faizlerinde yükselişler yaşandı.

ABD'de ikinci el konut satışları, Ekim'de aylık bazda yüzde 0,8 artışla 6,34 milyona çıkarak piyasa beklentilerinin aksine yükseliş gösterdi.

Almanya Başbakanı Angela Merkel partisinin toplantısında Kovid-19 vakalarındaki artışla ilgili olarak, "bugüne dek görmedikleri kadar kötü bir dalga olduğunu" söyledi. Kovid-19 salgınına karşı daha sert adımlar atılması gerektiğini belirtirken Merkel, "son derece dramatik bir durumdayız. Şu anki uygulamalar yeterli değil." ifadelerini kullandı. Avusturya'da ise, 20 gün sürecek sokağa çıkma kısıtlaması başladı. Kurallara uymayanlara 1450 Euro'ya kadar para cezası verilebilecek. Almanya Merkez Bankası aylık raporunda enflasyonun uzun bir süre daha yüzde 3'ün üzerinde, çekirdek enflasyonun da yüzde 2'nin üzerinde kalmasının 'olası' olduğunu belirtirken, Kasım ayında enflasyonun yüzde 6'nın hemen altında gerçekleşebileceği tahminine de yer verildi.

Societe Generale, faiz oranlarını düşürme politikası izleyen TCMB'nin bu politikasından geri adım atacağını savundu. Banka, gelecek yılın başında TCMB'nin "acil durum" faiz artırımına gitmesini ve 2022'nin ilk çeyreğinde politika faizini yüzde 19'a çıkarmasını belediklerini açıkladı.

Bugün Avrupa ve ABD'de imalat PMI verileri takip edilecek. Beklentilerde önceki aya göre zayıflamaların olması öngörülüyor.



EUR/USD



Destekler:

1,1200 / 1,1180 / 1,1150

Dirençler:

1,1250 / 1,1300 / 1,1375



USD/TRY



Destekler:

11,00 / 10,70 / 10,45

Dirençler:

11,50 / 11,75 / 11,90



ALTIN



Destekler:

1.800 / 1.790 / 1.770

Dirençler:

1.832 / 1.840 / 1.877



USD/TRY

23 Kasım 2021

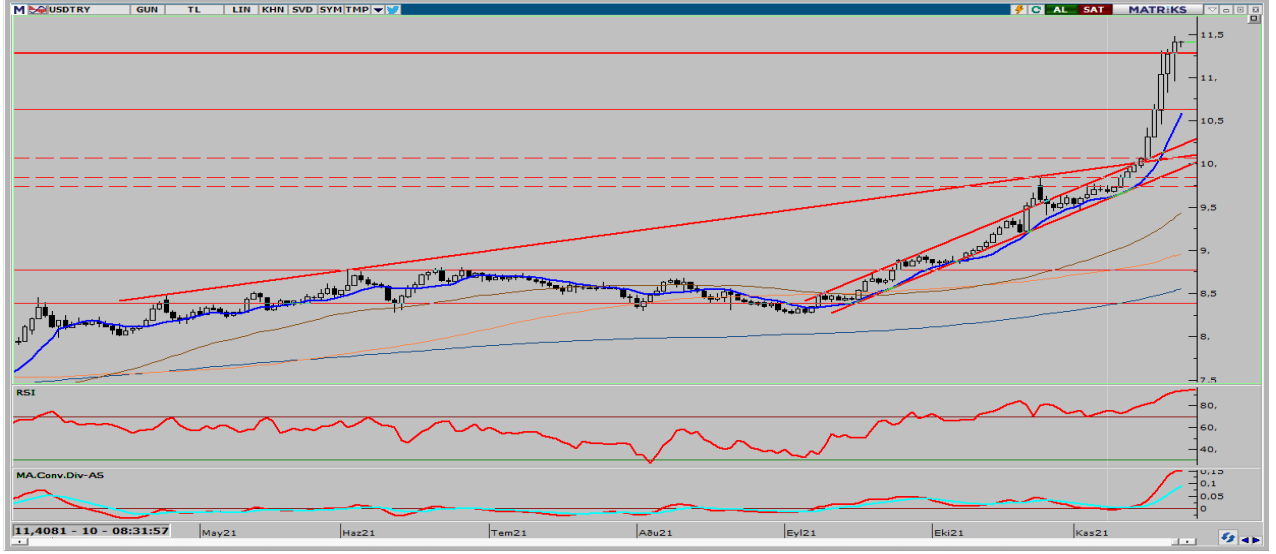

Kurda dün yeni Fed Başkan'ı için Powell'ın adının ön plana çıkması yönündeki açıklamalar ve Kabinet toplantısı sonrasında yurt içinde faizlerde aşağı yönlü beklentinin devam ediyor olması ile birlikte yeni tarihi zirve 11,47TL seviyesi test edildi. Bugün yurt içinde veri akışı zayıf fakat küresel olarak güçlü dolar beklentisinin devam etmesi beklenilebilir. Yaşanacak gelişmeler çerçevesinde yukarı yönlü hareketin devam etmesi durumunda kurda 11.50 ve 11.75 TL direnç seviyeleri önem arz ediyor. Olası satışların görülmesi durumunda ise 11,00 ve 10,70 TL destek seviyeleri test edilmesi bekleniyor.



EUR/TRY

23 Kasım 2021



Güçlenen dolar ile birlikte gerileyen pariteye rağmen TL'deki değer kaybının özellikle Kabinet toplantısı sonrasında güçlü faizleri aşağı çekme beklentisinin yükselmesi ile yükselişin yeni zirve olan 12,91TL seviyesine kadar devam ettiğini görüyoruz. Bugün yurt içinde veri akışı zayıf ama Avrupa'da Kasım ayı İmalat ve Hizmet PMI verileri takip edilecek. Yaşanacak gelişmeler çerçevesinde kurda 13,00 ve 13,25 direnç seviyelerinin takip edilmesi gerekiyor. Olası satış baskısının görülmesi durumunda ise 12,50 ve 12,30 destek seviyeleri önemini koruyor.



EUR/USD

23 Kasım 2021



Paritede dün Powell'ın MB adaylığı için beklentilerin yükselmesi ile küresel anlamda dolarda değer kazanımı hızlandı ve bu gelişme pariteyi aşağı yönlü baskılamaya devam ederek 1,1250 seviyesi altına test edilmesine ve kalıcılığa neden oldu. Bugün her iki bölgeden Kasım ayı hizmet ve imalat PMI verilerini takip edeceğiz. Verilerin ABD tarafında güçlü seyrinin devamı dolar endeksinde 97 seviyelerine doğru yükselişi destekleyebilir. Teknik açıdan incelendiğinde yukarı yönlü hareketin oluşması durumunda 1,1250 ve 1,1300 direnç seviyelerinin takip edilmesi gerekiyor. Satış baskının görülmesi durumunda ise 1,1200 ve 1,180 destek seviyeleri yakından izlenecek.



ONS ALTIN

23 Kasım 2021

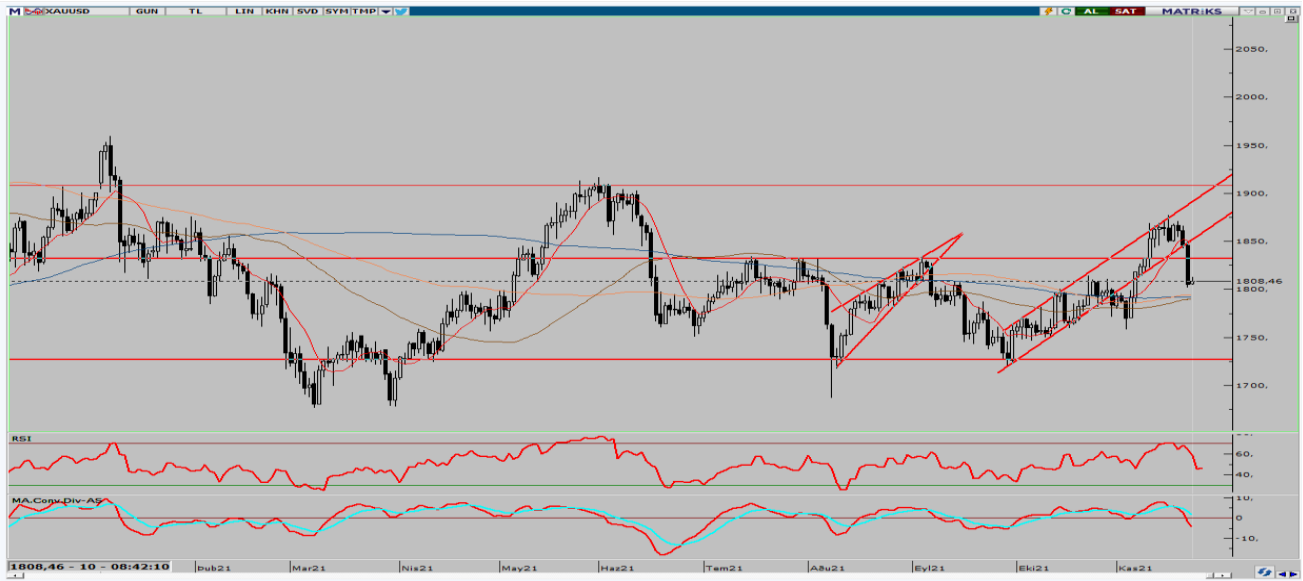

Ons altında 8 günlük tepe oluşumu sonrasında dün özellikle 1852\$ altında kalmaya devam ederken Powell'ın yeni Fed başkanı olacağı yönünde fikir beyanları ile birlikte dolarda sert değer kazanımı ve ABD tahvil faizlerinde belirgin bir yükseliş yaşandı. Bundan dolayı yeni pozisyonların alış yönünde bir süredir gelmeyen altında 1800\$ seviyesindeki üssel 200 GAO. seviyesine çok yakın 1802\$ seviyelerine kadar geri çekilme yaşandığını gördük. 1810\$ seviyelerinden tepki alış gelebilir. Teknik açıdan incelendiğinde yukarı yönlü hareketin oluşması durumunda 1832 ve 1840\$ direnç seviyelerinin takip edilmesi gerekiyor. Satış baskının görülmesi durumunda ise 1800 ve 1790\$ destek seviyeleri yakından izlenecek.



GBP/USD

23 Kasım 2021



Paritede dün güçlenen ABD dolarına karşı yıl kapanmadan İngiltere'den olası faiz artışı beklentisi ile 1,34 seviyelerine yakın yerlerde fiyatlamalar devam ediyor. Bugün her iki bölgeden Kasım ayı PMI verilerini takip edeceğiz. Teknik açıdan incelendiğinde yukarı yönlü hareketin oluşması durumunda halinde 1,3455 ve 1,3500 direnç seviyelerinin takip edilmesi gerekiyor. Aşağı yönlü seyrin oluşması durumunda ise 1,3365 ve 1,3325 destek seviyeleri önem arz ediyor.



USD/JPY

23 Kasım 2021

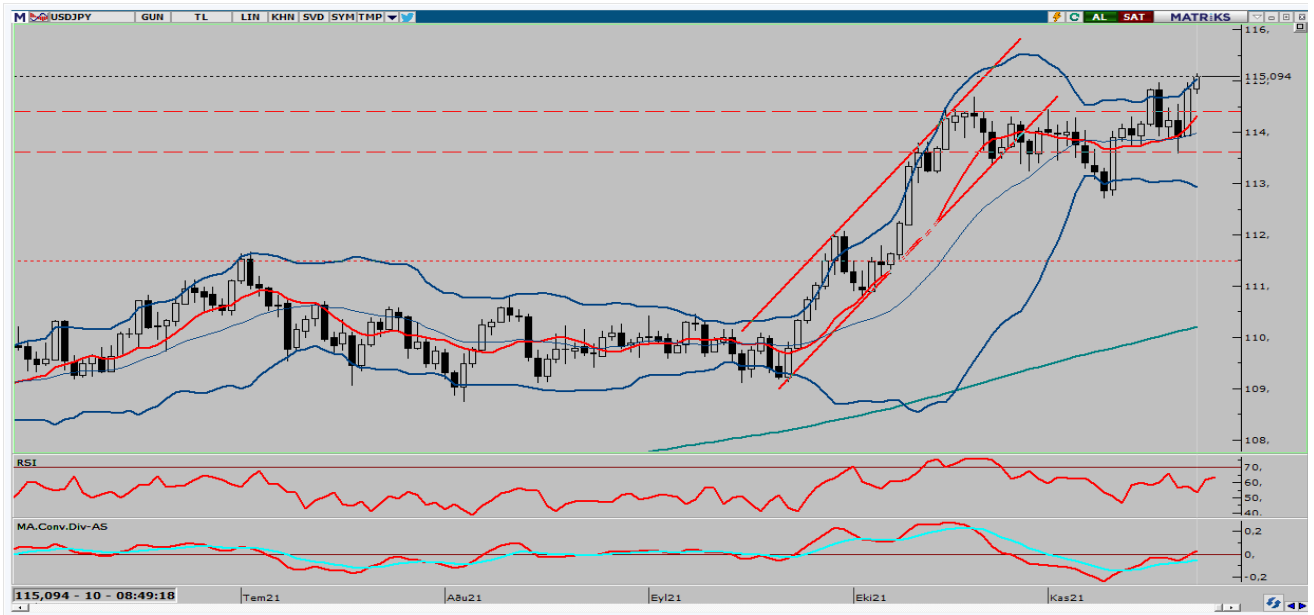

Fed başkanlığına Powell'in yeniden aday gösterilmesi ve Fed'den gelen açıklamalar sonrası ABD 10 yıllık faizlerin tekrardan 1.600'ün üzerine çıkması sonucu USD/JPY kuru 115 seviyelerine yaklaştı. Bu hafta Japonya tarafında önemli bir haber akışı yok, ABD tarafında üretim PMI verisini takip ediyor olacağız. Teknik açıdan bakılacak olursa, yukarı yönlü hareketini sürdürmesi durumunda 115,25 ve 115,50 direnç seviyeleri takip edilecek. Satış baskısının oluşması durumunda ise 114,69 ve 114,40 destek seviyelerinin test edilmesi bekleniyor.



BRENT PETROL

23 Kasım 2021



Artan covid-19 vakalarıyla birlikte kapanmaların geleceği endişesi ve petrol tüketen ülkelerin petrol rezervlerini serbest bırakabileceği endişesi sonrası OPEC+'ın petrol üretimini artırma planını tekrar değerlendirilebileceğini açıklaması sonrası petrolde geri çekilmeler devam ediyor. Brent petrole teknik açıdan bakılacak olursa, yukarı yönlü gelişmeler yaşanması durumunda 80,70 ve 82,00 \$ direnç seviyelerinin takip edilmesi önem taşıyor. Yaşanan gelişmelerle beraber aşağı yönlü bir seyrin oluşması halinde ise 77,5 ve 76,26\$ destek seviyeleri önem arz ediyor.



GRAM ALTIN

23 Kasım 2021

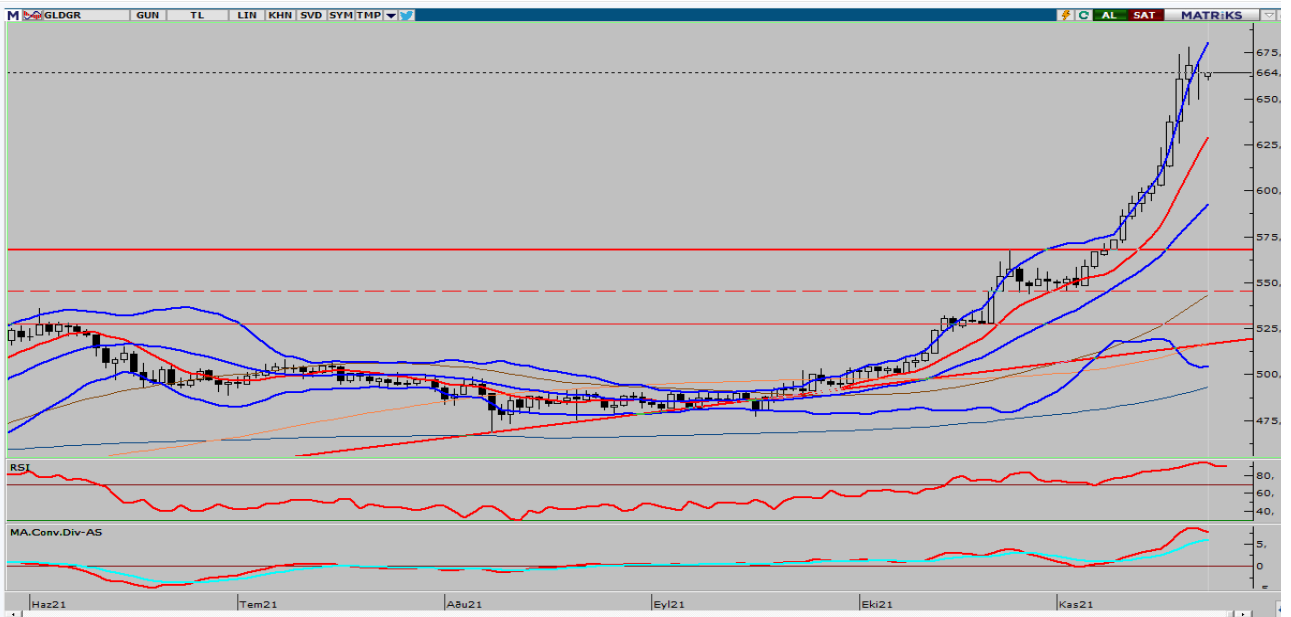

Gram altında dün kurda yükselişin devam etmesine rağmen özellikle ons altında güçlenen dolar ile birlikte yaşanan geri çekilmelerden dolayı yeni zirve seviyeleri test edilmedi. 670TL üzerinde tutunamayan Gram altında geri çekilmenin sınırlı da olsa gün içi zirve seviyelerinden yaşandığını görüyoruz. Gram Altın'da yukarı yönlü hareketin görülmesi durumunda 675 ve 700 TL direnç seviyelerinin takip edilmesi gerekirken aşağı yönlü bir hareketin olması durumuna ise 650 ve 638 TL destek seviyeleri aşağı yönlü hareket için önem arz ediyor.

EKONOMİK TAKVİM

ZAMAN	ÜLKE	ÖNEM	VERİ	BEKLENTİ	ÖNCEKİ	PERİYOT
10:00	Almanya	***	Gayri Safi Yurtiçi Hasıla (GSYİH) (çeyreklik)	2,2%	1,9%	3.çeyrek
10:00	Almanya	***	Almanya Gayri Safi Yurtiçi Hasıla (GSYİH) (yıllık)	2,40%	10,30%	3.çeyrek
11:30	İngiltere	***	İmalat PMI	56,3	57,8	Ekim
11:30	Almanya	***	İmalat PMI	59,9	57,8	Ekim
12:00	Avrupa Bölg.	***	İmalat PMI	57,3	58,3	Ekim
17:45	ABD	***	Üretim PMI	59,0	58,4	Ekim

**AHLATCI YATIRIM ARAŞTIRMA DEPARTMANI TARAFINDAN HAZIRLANMIŞTIR.
BİZİ SEÇTİĞİNİZ İÇİN TEŞEKKÜRLER.**

Hazırlayanlar;

Bariş ÜRKÜN
Araştırma Müdürü

Tonguç Erbaş

Genel Müdür Yardımcısı

2021 3.Çeyrek Müşteri K/Z Dağılımı: %38,46 Karda / %61,54 Zararda



/ahlatciyatirim

www.ahlatciyatirim.com.tr

İSTANBUL / Genel Müdürlük Merkez Ofis

Ahlatcı Yatırım Menkul Değerler A.Ş.
Maslak Mh. Taşyoncası Sk. T4 A Blok, Kat: -1 NO: 256
34485 Sarıyer/İstanbul
Tel: 444 0 968 / 0850 450 00 66
Fax: +90 212 290 21 41
Whatsapp: +90 539 769 63 84
Mail: info@ahlatciyatirim.com.tr
Mersis No: 0010056453000026

ÇORUM / Şube

Ahlatcı Yatırım Menkul Değerler A.Ş.
Eğridere Çarşısı No: 17
Merkez/Çorum
Tel: +90 364 211 10 19
Fax: +90 212 290 21 41
Whatsapp: +90 539 769 63 84
Mail: info@ahlatciyatirim.com.tr