

Indeks Harga Saham Gabungan (IHSG) Range : 6,850 — 6,955

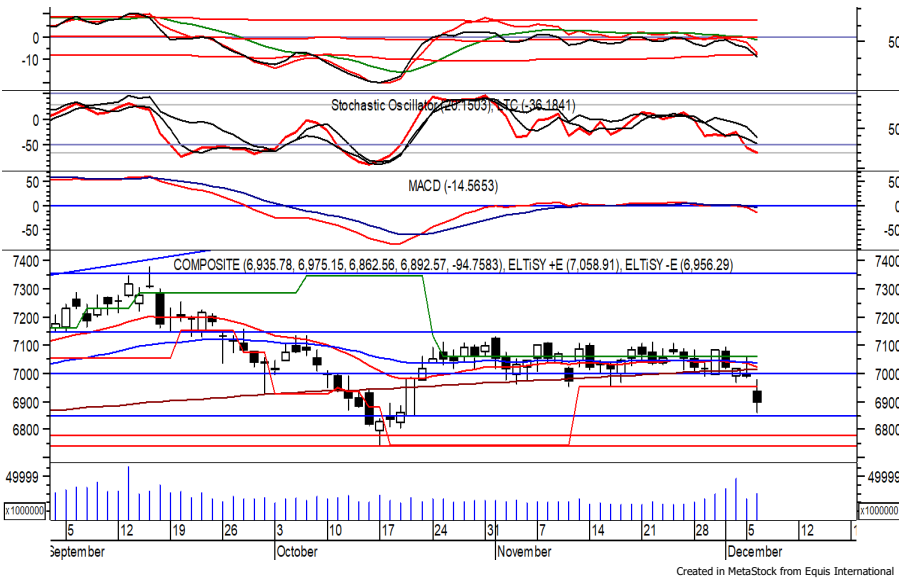

IHSG kembali ditutup melemah pada perdagangan kemarin berada di level 6,892. Indeks tampak sedang bergerak melewati support level di 6,955, di mana berpotensi berlanjut menuju level berikutnya di 6,850 hingga 6,805. MACD cenderung melemah. Namun jika indeks berbalik menguat dapat menuju resistance level 6,955. Hari ini diperkirakan indeks bergerak fluktuatif dengan kecenderungan melemah terbatas.

Level	Support	Resistance
I	6,850	6,955
II	6,805	7,000
III	6,780	7,025

Top Active			Top Foreign Buy			Top Foreign Sell			Top Leading		
Code	Close	Freq	Code	Close	Value	Code	Close	Value	Code	IDX Pts	Chg (%)
TLKM	3,600	54,592	MDKA	4,350	60,582,015	BBCA	8,675	-593,746,950	BYAN	20.1	7.7
INDX	414	53,728	EXCL	2,290	26,182,829	TLKM	3,600	-275,297,451	BUKA	1.3	3.9
BBCA	8,675	45,061	SMGR	7,175	22,195,768	BBNI	9,550	-219,006,738	BMRI	1.2	0.2
BSBK	256	32,759	EMTK	1,135	13,592,417	BBRI	4,860	-65,292,678	ADRO	1.0	0.8
PTDU	63	25,284	ITMG	41,000	11,244,390	UNTR	28,100	-60,610,868	ARTO	1.0	2.5
MDLN	93	22,736	UNVR	4,740	10,886,536	BMRI	10,900	-53,325,562	Top Lagging		
MMIX	256	19,757	INKP	9,750	8,381,980	ASII	5,875	-50,259,130	Code	IDX Pts	Chg (%)
BBRI	4,860	18,820	ENRG	310	8,176,305	ADRO	3,810	-49,003,651	TLKM	-28.9	-6.3
ASII	5,875	16,319	ICBP	10,350	7,343,365	ADMN	1,645	-31,823,136	GOTO	-16.0	-6.5
RAFI	155	15,175	DSNG	610	6,851,576	BUMI	171	-24,136,927	BBCA	-7.7	-1.1
									ASII	-7.0	-2.5
									BBRI	-4.3	-0.6

PT. Adaro Energy Indonesia Tbk. (ADRO) $\beta : 1.05$ Price : 3,810 TP: 3,870-3,930



ADRO mampu ditutup menguat pada perdagangan kemarin berada di level IDR 3,810. Harga tampak sedang mencoba bertahan di atas EMA 50, di mana berpeluang berlanjut menguat menuju resistance level IDR 3,870 hingga IDR 3,930. Golden cross yang terjadi pada EMA 50 memberikan peluang adanya penguatan.

- Rekomendasi** : Buy on Weakness
- Entry Level** : 3,750-3,780
- Take Profit** : 3,870-3,930
- Stop Loss** : < 3,690

PT. Unilever Indonesia Tbk

(UNVR) β :

0.53

Price :

4,740

TP: 4,840-4,900

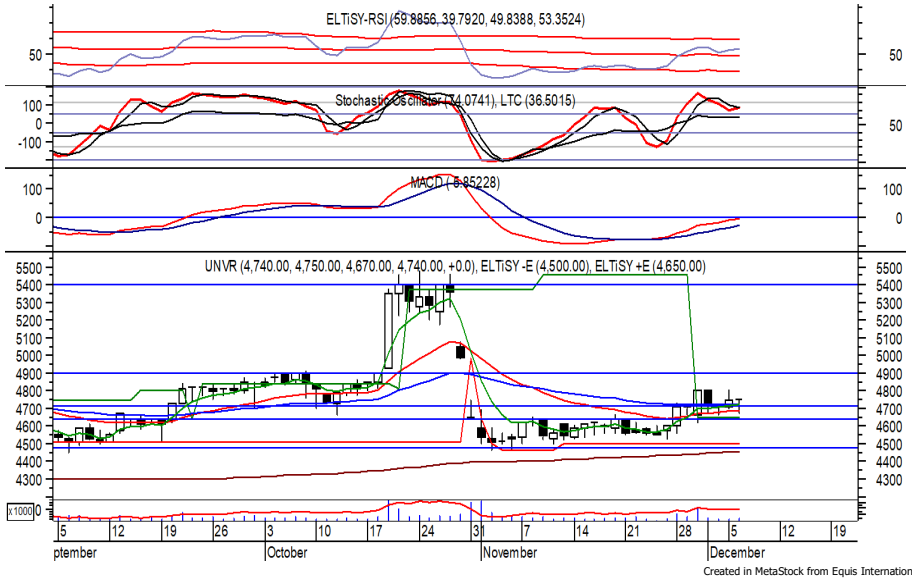

UNVR sempat bergerak melemah di perdagangan kemarin, namun akhirnya ditutup bertahan di IDR 4,740.

Harga berpeluang menguat setelah belum mampu melewati EMA 50, di mana berpeluang menuju resistance level IDR 4,840 hingga IDR 4,900.

MACD berada pada kecenderungan menguat. Namun jika harga berbalik melemah berpotensi menuju support level di IDR 4,640.

- Rekomendasi** : Buy on Weakness
- Entry Level** : 4,690-4,720
- Take Profit** : 4,840-4,900
- Stop Loss** : < 4,640

PT. XL Axiata Tbk.

(EXCL) β :

0.86

Price :

TP: 2,340-2,390



EXCL ditutup melemah tipis pada perdagangan kemarin berada di level IDR 2,290.

Harga berpotensi menguji support level yang berada di IDR 2,230 yang jika mampu bertahan di (atas) level tersebut berpeluang menguat menuju resistance level IDR 2,340 hingga IDR 2,390.

Golden cross yang terjadi pada MACD memberikan peluang adanya penguatan.

- Rekomendasi** : Buy on Weakness
- Entry Level** : 2,230-2,260
- Take Profit** : 2,340-2,390
- Stop Loss** : < 2,200/2,170



PT. Aneka Tambang Tbk.

(ANTM) β : 2.04

Price : 1,965

BF: 1,915-1,865



ANTM ditutup melemah pada perdagangan sebelumnya berada di IDR 1,965.

Harga tampak belum mampu bertahan di atas level psikologis IDR 2,000, di mana berpotensi berlanjut melemah menuju support level IDR 1,915 hingga IDR 1,865.

Bearish crossover yang terjadi pada stochastic berpotensi membawa harga melemah.

- Rekomendasi** : Sell on Strength
- Exit Level** : 2,030-2,000
- Bottom Fishing** : 1,915-1,865
- Buy Back** : > 2,060

PT. Summarecon Agung Tbk

(SMRA) β : 1.18

Price :

610 BF: 585-570

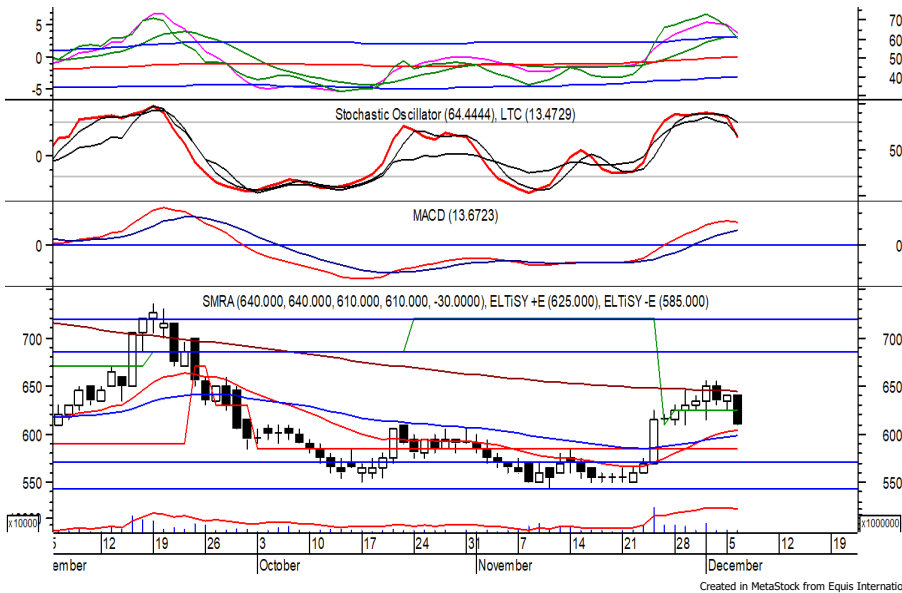

SMRA pada perdagangan kemarin ditutup melemah berada di level IDR 610.

Harga berpotensi melanjutkan pelemahannya setelah belum mampu melewati MA 200, di mana berpotensi menuju support level IDR 585 hingga IDR 570.

Bearish crossover yang terjadi pada stochastic berpotensi membawa harga melemah.

Kecuali harga berbalik menguat hingga di atas IDR 655.

- Rekomendasi** : Sell on Strength
- Exit Level** : 640-625
- Bottom Fishing** : 585-570
- Buy Back** : > 655

Keterangan:

- Speculative Buy : Harga menyentuh support, harga dapat saja meneruskan pelemahan, tetapi berpotensi rebound jika harga gagal break support.
 - Buy : Harga bergerak rebound meninggalkan support level.
 - Trading Buy : Harga masih berpotensi naik, tetapi sudah mendekati resistance level.
 - Sell : Harga telah mencapai resistance level.
- Rekomendasi berdasarkan candlestick berlaku sampai 5 atau 8 hari ke depan (maksimal 10 hari), selebihnya dapat dikatakan bahwa formasi candlestick gagal.

Research Division

Fadlillah Qudsi	fadlillah.qudsi@megasekuritas.id	+62 21 7917 5599	62035
Josua Lois Sinaga	josua.lois@megasekuritas.id	+62 21 7917 5599	62425
Nanda Puput R.	nanda@megasekuritas.id	+62 21 7917 5599	62089
Rifdah Fatin Hasanah	rifdah.fatin@megasekuritas.id	+62 21 7917 5599	62186

Retail Equity Sales Division

Brema Setyawan	brema.setyawan@megasekuritas.id	+62 21 7917 5599	62126
Dewi Suryani	dewi.suryani@megasekuritas.id	+62 21 7917 5599	62441
Ety Sulistyowati	ety.sulistyowati@megasekuritas.id	+62 21 7917 5599	62408
Fadel Muhammad Iqbal	fadel@megasekuritas.id	+62 21 7917 5599	62164
Syaifathir Muhamad	fathir@megasekuritas.id	+62 21 7917 5599	62179

Fixed Income Sales & Trading

Tel. +62 7917 5559-62 Fax. +62 21 7917 5965

Investment Banking

Tel. +62 21 7917 5599 Fax. +62 21 7919 3900

PT. Mega Capital Sekuritas
Menara Bank Mega Lt. 2
Jl. Kapt P. Tendean, Kav 12-14 A
Jakarta Selatan 12790

DISCLAIMER

This Document is for information only and for the use of the recipient. It is not to be reproduced or copied or made available to others. Under no circumstances is it to be considered as an offer to sell or solicitation to buy any security. Any recommendation contained in this report may not be suitable for all investors and strictly a personal view and should not be used as a sole judgment for investment. Moreover, although the information contained herein has been obtained from sources believed to be reliable, its accuracy, completeness and reliability cannot be guaranteed. All rights reserved by PT Mega Capital Sekuritas.